



KEPUTUSAN DEKAN FAKULTAS KESEHATAN MASYARAKAT  
UNIVERSITAS ISLAM NEGERI SUMATERA UTARA MEDAN  
NOMOR 36 TAHUN 2023

TENTANG  
PENETAPAN DOSEN TETAP DAN TIDAK SEMESTER GASAL  
TAHUN AKADEMIK 2023/2024 FAKULTAS KESEHATAN MASYARAKAT  
UNIVERSITAS ISLAM NEGERI SUMATERA UTARA MEDAN

DENGAN RAHMAT TUHAN YANG MAHA ESA

DEKAN UNIVERSITAS ISLAM NEGERI SUMATERA UTARA MEDAN,

- Menimbang : a. bahwa untuk kelancaran kegiatan perkuliahan semester gasal TA.2023/2024 dan tertib administrasi akademik di lingkungan Fakultas Kesehatan Masyarakat perlu penetapan dosen tetap dan tidak tetap;
- b. bahwa nama-namanya tersebut pada lampiran Keputusan ini dipandang mampu dan memenuhi syarat untuk ditetapkan sebagai Dosen Tetap dan Tidak Tetap Fakultas Kesehatan Masyarakat UIN Sumatera Utara Medan;
- c. berdasarkan pertimbangan sebagaimana dimaksud dalam huruf a dan b, perlu menetapkan Keputusan Rektor tentang Penetapan Dosen Tetap dan Tidak Tetap Semester Gasal Tahun Akademik 2023/2024 Fakultas Kesehatan Masyarakat UIN Sumatera Utara.
- Mengingat : 1. Undang-undang Nomor 12 Tahun 2012 tentang Pendidikan Tinggi (Lembaran Negara Republik Indonesia Tahun 2012 Nomor 158, Tambahan Lembaran Negara Republik Indonesia Nomor 4568)
2. Undang-Undang Nomor 5 Tahun 2014 tentang Aparatur Sipil Negara (Lembaran Negara Republik Indonesia Tahun 2014 Nomor 6, Tambahan Lembaran Negara Republik Indonesia Nomor 5494);
3. Peraturan Pemerintah Nomor 4 Tahun 2014, tentang Penyelenggaraan Pendidikan Tinggi dan Pengelolaan Perguruan Tinggi;
4. Peraturan Pemerintah Nomor 11 Tahun 2017 yang diubah dengan Peraturan Pemerintah Nomor 17 Tahun 2020 tentang Manajemen Pegawai Negeri (Lembaran Negara Republik Indonesia Tahun 2017 Nomor 63);
5. Peraturan Presiden Nomor 131 Tahun 2014 tentang Perubahan Institut Agama Islam Negeri Sumatera Utara menjadi Universitas Islam Negeri Sumatera Utara (Lembaran Negara Republik Indonesia Tahun 2014 Nomor 270);
6. Peraturan Menteri Agama Nomor 53 Tahun 2022 tentang Perubahan Kedua atas Peraturan Menteri Agama Nomor 55 Tahun 2015 tentang Organisasi dan Tata Kerja Universitas Islam Negeri Sumatera Utara (Berita Negara Republik Indonesia Tahun 2021 Nomor 95);
7. Peraturan Menteri Agama Nomor 9 Tahun 2022 tentang Perubahan atas Peraturan Menteri Agama Nomor 14 Tahun 2020 tentang Statuta Universitas Islam Negeri Sumatera Utara (Berita Negara Republik Indonesia Tahun 2022 Nomor 642);

8. Keputusan Menteri Agama Republik Indonesia Nomor:011049/B.II/3/2023 tanggal 8 Mei 2023, tentang Pengangkatan Rektor Universitas Islam Negeri Sumatera Utara Medan masa jabatan tahun 2023-2027;
9. Keputusan Menteri Agama Republik Indonesia Nomor:038087/B.II/3/2023, tentang Pengangkatan Dekan Fakultas Kesehatan Masyarakat Universitas Islam Negeri Sumatera Utara Medan periode 2023-2027.

MEMUTUSKAN:

- Menetapkan : KEPUTUSAN DEKAN TENTANG PENETAPAN DOSEN TETAP DAN TIDAK TETAP SEMESTER GASAL TAHUN AKADEMIK 2023/2024 FAKULTAS KESEHATAN MASYARKAT UIN SUMATERA UTARA MEDAN
- KESATU : Menetapkan Dosen Tetap dan Tidak Tetap Semester Gasal TA.2023/2024 Fakultas Kesehatan Masyarkat UIN Sumatera Utara Medan, sebagaimana tercantum dalam lampiran yang merupakan bagian tidak terpisahkan dari Keputusan ini.
- KEDUA : Dosen yang ditetapkan dalam Surat Keputusan ini bertugas untuk mengampu mata kuliah sebagaimana tersebut pada kolom 3 (tiga) lampiran keputusan ini dan menyampaikan laporan pelaksanaan tugas kepada Dekan Fakultas Kesehatan Masyarakat melalui Ketua Program Studi masing-masing.
- KETIGA : Keputusan ini berlaku mulai tanggal ditetapkan, apabila terdapat kekeliruan akan dilakukan perbaikan sebagaimana mestinya.

Ditetapkan di Medan  
pada tanggal 30 Agustus 2023



DEKAN,

MESIONO

LAMPIRAN I  
 KEPUTUSAN DEKAN FAKULTAS KESEHATAN MASYARAKAT  
 UNIVERSITAS ISLAM NEGERI SUMATERA UTARA MEDAN  
 NOMOR 36 TAHUN 2023  
 TENTANG  
 PENETAPAN DOSEN TETAP DAN TIDAK TETAP SEMESTER GASAL TAHUN  
 AKADEMIK 2023/2024 FAKULTAS KESEHATAN MASYARAKAT UIN SUMATERA  
 UTARA MEDAN

**DAFTAR DOSEN TETAP SEMESTER GASAL TAHUN AKADEMIK 2023/2024  
 PROGRAM STUDI ILMU KESEHATAN MASYARAKAT  
 FAKULTAS KESEHATAN MASYARAKAT UIN SUMATERA UTARA MEDAN**

NO	NAMA DOSEN	MATA KULIAH	SEM	JLH KLS	SKS	TOTAL
1	2	3	4	5	6	7
1	Prof. Dr. Mesiono, S.Ag, M.Pd	Filsafat Ilmu	III	2	2	4
<b>Total</b>						<b>4</b>
2	Dr. Hasrat Effendi Samosir, M.A	Wahdatul Ulum	I	3	2	6
<b>Total</b>						<b>6</b>
3	Dr. Asnil Aidha Ritonga , M.A	Al Quran dan Kesehatan	I	2	2	4
<b>Total</b>						
4	Dr. Irwansyah, M.A	Hukum dan Perundangan Kesehatan	III	1	2	2
<b>Total</b>						<b>2</b>
5	Fitriani P Gurning, SKM, M.Kes	Ekonomi Kesehatan	V	1	2	2
		Organisasi dan Managemen Kesehatan	III	1	2	2
		Pembiayaan dan Penganggaran Kesehatan	V	1	2	2

		Metode Penelitian Administrasi Dan Kebijakan Kesehatan Masyarakat	VII	1	2	2
<b>Total</b>						<b>8</b>
6	dr. Nofi Susanti, M.Kes	Epidemiologi Penyakit Menular	V	4	2	8
<b>Total</b>						<b>8</b>
7	Yulia Khairina Ashar, SKM, MKM	Manajemen Penyakit Berbasis Lingkungan	V	2	2	4
		Kesehatan Lingkungan Dasar	III	4	2	8
<b>Total</b>						<b>12</b>
8	Prof. Dr. Azhari Akmal Tarigan, M.A	Al Quran dan Kesehatan	I	3	2	6
<b>Total</b>						<b>6</b>
9	Dr. Tri Niswati Utami, S.Pd, M.Kes	Kesehatan Kerja	V	5	2	10
		Ergonomi	III	2	2	4
		Gizi Produktivitas kerja	VII	2	2	4
<b>Total</b>						<b>14</b>
10	Eliska, SKM, M.Kes	Gizi Kesmas	III	3	2	6
		Isu Muktaahir & Seminar Gizi	VII	1	2	2
<b>Total</b>						<b>8</b>
11	Reni Agustina Harahap, SST, M.Kes	Hukum dan Perundangan Kesehatan	III	5	2	10

		Advokasi Dalam Promosi Kesehatan	V	1	2	2
		Konsep Dasar Promosi Kesehatan	III	3	2	6
	<b>Total</b>					<b>18</b>
12	Dr.Susilawati, SKM, M.Kes	Kepemimpinan Dan Berpikir Sistem Kesehatan Masyarakat	V	7	2	14
		METODE PENELITIAN ADMINISTRASI DAN KEBIJAKAN	VII	1	2	2
	<b>Total</b>					<b>16</b>
13	Meutia Nanda, SKM, M.Kes	Hukum dan Perundangan Kesehatan	III	3	2	6
		Pencemaran Lingkungan	V	1	2	2
		Manajemen Pengendalian Vektor	VII	2	2	4
		Prog. Dan Evaluasi Kesehatan Lingkungan	VII	2	2	4
		Kesehatan Lingkungan Dasar	III	2	2	4
	<b>Total</b>					<b>20</b>

14	Zuhrina Aidha, S.Kep, M.Kes	Kemitraan Dalam Promosi Kesehatan	V	1	2	2
		Indikator dan Pengukuran Promosi Kesehatan	VII	1	2	2
		Promosi K3	V	3	2	6
		Konsep Dasar Promosi Kesehatan	III	3	2	6
<b>Total</b>						<b>16</b>
15	Delfriana Ayu A, SST, M.Kes	Biomedik 2 (Anatomi, Fisiologi dan Patologi)	I	1	2	2
		Dasar Kespro dan Keluarga	III	2	2	4
		Biomedik 1 (Parasitologi, Mikrobiologi, Farmakologi dan	I	2	2	4
<b>Total</b>						<b>10</b>
16	Dewi Agustina, S.Kep, Ns, M.Kes	Organisasi dan Managemen Kesehatan	III	5	2	10
		Analisis Kebijakan Pelayanan Kesehatan	V	2	2	4

		MANAJEMEN PERBEKALAN KESEHATAN	VII	1	2	2
<b>Total</b>						<b>16</b>
17	Zata Ismah, SKM, M.K.M	Manajemen Data	V	5	2	10
		Biostatistik Dasar	III	2	2	4
		Metode Survey Cepat	V	1	2	2
		EPIDEMIOLOGI GIZI DAN SURVEILANS	VII	1	2	2
<b>Total</b>						<b>18</b>
18	Putra Apriadi Siregar, SKM, M.Kes	Pengembangan dan Pengorganisasian Masyarakat	V	1	2	2
		Isu Mutakhir dan Seminar Program Kes. Masyarakat	VII	1	2	2
		Teknologi Pengembangan Media	V	1	2	2
		Konsep Dasar Promosi Kesehatan	III	1	2	2

		Sosiologi dan Antropologi Kesehatan Masyarakat Pesisir	III	1	2	2
<b>Total</b>						<b>10</b>
19	Syafran Arrazi, SKM, M.K.M	Kesehatan Lingkungan Dasar	III	4	2	8
		Manajemen Data	V	5	2	10
<b>Total</b>						<b>18</b>
20	Rapotan Hasibuan, SKM, M.Kes	Ekonomi Kesehatan	V	3	2	6
		Manajemen Sumber Daya Manusia	V	1	2	2
		Manajemen Data	V	1	2	2
		ISU MUKTAHIR AKK DAN SEMINAR	VII	2	1	2
		Organisasi dan Manajemen Kesehatan	III	2	2	4
<b>Total</b>						<b>16</b>
21	Dr. Jufri Naldo, M.A	Filsafat Ilmu	III	2	2	4
<b>Total</b>						<b>4</b>
22	Wasiyem. S. Pd., M.Si	Sosiologi dan Antropologi Kesehatan Masyarakat Pesisir	III	1	2	2
		Pancasila	I	3	2	6



		Kepemimpinan Dan Berpikir Sistem Kesehatan Masyarakat	V	2	2	4
<b>Total</b>						<b>12</b>
23	M. Zali, Lc, M.H.I	Wahdatul Ulum	I	7	2	14
		Ilmu Tauhid	I	3	2	6
<b>Total</b>						<b>20</b>
24	Nadya Ulfa Tanjung,SKM,M.K.M	Dietetik Masyarakat	VII	1	2	2
		Gizi Produktivitas kerja	VII	2	2	4
		Gizi Kesmas	III	2	2	4
<b>Total</b>						<b>10</b>
25	apt. Wahyudi, S.Farm., M.Si	Dasar Biomedik 1	I	6	2	12
		Epidemiologi Penyakit Menular	III	3	2	6
<b>Total</b>						<b>18</b>
26	Fatma Indriani, M. Psi, Psikolog (Senin	Konsep Dasar Promosi Kesehatan	III	2	2	4
		Perilaku Organisasi	VII	1	1	1
		Sosiologi dan Antropologi Kesehatan Masyarakat Pesisir	III	3	2	6
						<b>11</b>
27	Saliano, M.Psi	Konsep Dasar Promosi Kesehatan	III	2	2	4

		Sosiologi dan Antropologi Kesehatan Masyarakat Pesisir	III	2	2	4
<b>Total</b>						<b>8</b>
28	Romiza Arika, S.Tr.Gz., M.Gz	Dietetik Masyarakat	VII	2	1	2
		Penilaian Status Gizi	V	1	2	2
		Gizi Kesmas	III	4	2	8
<b>Total</b>						<b>12</b>
29	Rani Suraya, S.K.M., M.K.M	Biostatistik Dasar	III	4	2	8
		Gizi Kesmas	III	3	2	6
		Pengawasan dan Keamanan Pangan	V	1	2	2
		Gizi Daur hidup	V	1	2	2
<b>Total</b>						<b>18</b>
30	Nurhayati, S.Si.T.,M.Si	Hukum dan Perundangan Kesehatan	III	1	2	2
		Sosiologi dan Antropologi Kesehatan Masyarakat Pesisir	III	3	2	6
		Dasar Kespro dan Keluarga	III	5	2	10
<b>Total</b>						<b>18</b>
31	Indah Doanita Hasibuan, SKM., M.Kes	Organisasi dan Managemen Kesehatan	III	3	2	6
		Manajemen Sumber Daya Manusia	V	1	2	2
<b>Total</b>						<b>8</b>

32	Prof. Dr. Akhyar Zein, M.Ag	Al Quran dan Kesehatan	I	2	2	4
<b>Total</b>						<b>4</b>
33	Prof. Dr. Muzakir, M.Ag	Filsafat Ilmu	III	2	2	4
<b>Total</b>						<b>4</b>
34	Dr. Mhd. Furqan, S.Si, M. Comp. Sc	Bahasa Indonesia	I	2	2	4
<b>Total</b>						<b>4</b>
35	Nikmah Dalimunthe, MA (ND)	Ilmu Tauhid	I	3	2	6
<b>Total</b>				<b>1</b>		<b>6</b>
37	Dr. Usiono, M.A	Pancasila	I	2	2	4
<b>Total</b>				<b>1</b>		<b>4</b>
37	Dr.Solihah Titin Sumanti, M.Ag	Sejarah Peradaban Islam	I	2	2	4
<b>Total</b>				<b>1</b>		<b>4</b>



DEKAN,

MESIONO

LAMPIRAN II  
KEPUTUSAN DEKAN FAKULTAS KESEHATAN MASYARAKAT  
UNIVERSITAS ISLAM NEGERI SUMATERA UTARA MEDAN  
NOMOR 36 TAHUN 2023  
TENTANG  
PENETAPAN DOSEN TETAP DAN TIDAK TETAP SEMESTER GASAL TAHUN  
AKADEMIK 2023/2024 FAKULTAS KESEHATAN MASYARAKAT UIN SUMATERA  
UTARA MEDAN

**DAFTAR DOSEN TIDAK TETAP SEMESTER GASAL TAHUN AKADEMIK 2023/2024  
PROGRAM STUDI ILMU KESEHATAN MASYARAKAT  
FAKULTAS KESEHATAN MASYARAKAT  
UIN SUMATERA UTARA MEDAN**

<b>NO</b>	<b>NAMA DOSEN</b>	<b>MATA KULIAH</b>	<b>SEM</b>	<b>JML Kelas</b>	<b>SKS</b>	<b>TOTAL</b>
<b>1</b>	<b>2</b>	<b>3</b>	<b>4</b>	<b>5</b>	<b>6</b>	<b>7</b>
1	Fauziah Nur Ariza,M.A	Hadis Kesehatan	I	2	2	4
	<b>TOTAL</b>			<b>1</b>		<b>4</b>
2	Putra Wahyu Sanjaya,M.A	Hadis Kesehatan	I	2	2	4
	<b>TOTAL</b>			<b>1</b>		<b>4</b>
3	Fauzi Ananda,M.Pdi	Hadis Kesehatan	I	2	2	4
	<b>TOTAL</b>			<b>1</b>		<b>4</b>
4	M.Ikbal, Lc, M.Ag	Hadis Kesehatan	I	2	2	4
		Sejarah Peradaban Islam	I	3	2	6
	<b>TOTAL</b>			<b>2</b>		<b>10</b>
5	Abdi Samra Caniago, MA	Hadis Kesehatan	I	2	2	4
	<b>TOTAL</b>			<b>1</b>		<b>4</b>
6	Alkausar Saragih,S.Pd.I.,M.Pd.I	Ilmu Tauhid	I	2	2	4
	<b>TOTAL</b>			<b>1</b>		<b>4</b>
7	Masrul Zuhri Sibuea, SH, S.Pd, MH	Pancasila	I	3	2	6
	<b>TOTAL</b>			<b>1</b>		<b>6</b>

8	Prodalima Sinulingga, S.Kep, M.Kes	Biomedik 2 (Anatomi, Fisiologi dan Patologi)	I	3	2	6
		Dasar Kespro dan Keluarga	III	1	2	2
<b>TOTAL</b>				<b>2</b>		<b>8</b>
9	Chairul Azhar, M.Si	Bahasa Indonesia	I	2	2	4
<b>TOTAL</b>				<b>1</b>		<b>4</b>
10	Kartini, M.Sos	Sejarah Peradaban Islam	I	2	2	4
<b>TOTAL</b>				<b>1</b>		<b>4</b>
11	Andi Wiliandi, M.Pd.I	Sejarah Peradaban Islam	I	3	2	6
<b>TOTAL</b>				<b>1</b>		<b>6</b>
12	Ali Habibi, S.Pd.I, M.Li	Bahasa Inggris	I	3	2	6
<b>TOTAL</b>				<b>1</b>		<b>6</b>
13	Yolanda	Bahasa Inggris	I	3	2	6
<b>TOTAL</b>				<b>1</b>		<b>6</b>
14	Prof.dr. Arlinda, M.Kes	Dasar Kespro dan Keluarga	III	2	2	4
<b>TOTAL</b>				<b>1</b>		<b>4</b>
15	Petti Siti Fatimah, SKM, M.Kes	Isu Mutakhir dan Seminar Gizi	VII	1	2	2
		Gizi Produktivitas kerja	VII	1	2	2

		Praktikum Gizi Kesehatan Masyarakat	VII	2	1	2
		Konsep Dasar Promosi Kesehatan	III	1	2	2
	<b>TOTAL</b>			<b>4</b>		<b>8</b>
16	Irwansyah, SKM, M.Kes	Surveilens Kesehatan Masyarakat	V	2	3	6
	<b>TOTAL</b>			<b>1</b>		<b>6</b>
17	Suryani,SKM,MKM	Surveilens Kesehatan Masyarakat	V	2	3	6
	<b>TOTAL</b>			<b>1</b>		<b>6</b>
18	Restu Yuliani, M.Kes	Pengembangan dan Pengorganisasian Masyarakat	V	3	2	6
		Indikator dan Pengukuran Promosi Kesehatan	VII	2	2	2
	<b>TOTAL</b>			<b>2</b>		<b>8</b>
19	Sylvana Dwi Novianti, S.E.I,M.E	Ekonomi Kesehatan	V	4	2	8
	<b>TOTAL</b>			<b>1</b>		<b>8</b>
20	Susilo Sudarman, M.Si	Kewirausahaan	V	4	1	4
	<b>TOTAL</b>			<b>1</b>		<b>4</b>

		Kesehatan Lingkungan Dasar	III	2	2	4
21	Ikhsan Ibrahim Pohan, SKM, M.Kes	Praktikum Kesehatan Lingkungan	VII	2	1	2
		Pencemaran lingkungan	V	1	2	2
<b>TOTAL</b>				<b>3</b>		<b>8</b>
22	Siska Hasibuan, M.Si	Kewirausahaan	V	3	1	3
<b>TOTAL</b>				<b>1</b>		<b>3</b>
23	Nila Sari SKM, M.Kes	Epidemiologi K3	VII	3	2	6
		Program Pemberantasan Penyakit Tidak Menular	V	1	2	2
<b>TOTAL</b>				<b>1</b>		<b>8</b>
24	Atiqa Nadia, M.KM	Prog. Dan Evaluasi Kesehatan Lingkungan	VII	1	2	2
		Pengembangan dan Pengorganisasian Masyarakat	V	1	2	2
<b>TOTAL</b>				<b>2</b>		<b>4</b>
25	dr. Furqon Arief, Sp., JP	Epid. Penyakit Menular	III	4	2	8
<b>TOTAL</b>				<b>1</b>		

26	Nisrina, S.Kep., Ns., M.K.M	Pengembangan dan Pengorganisasian Masyarakat	V	4	2	8
		Dasar Kespro dan Keluarga	III	1	2	2
<b>TOTAL</b>				<b>2</b>		<b>10</b>
27	Huwaina Afidah, S.Kep., Ners., M.Kep	Biomedik 2 (Anatomi, Fisiologi dan Patologi)	I	3	2	6
		Pengembangan dan Pengorganisasian Masyarakat	V	1	2	2
		Dasar Kespro dan Keluarga	III	1	2	2
<b>TOTAL</b>				<b>3</b>		<b>8</b>
28	Khairunnisak, Lc., M.Ag	Filsafat Ilmu	III	3	2	6
<b>TOTAL</b>				<b>1</b>		<b>6</b>
29	dr.Novita Nasliana, M.Kes	Epid. Penyakit Menular	III	<b>5</b>	2	<b>10</b>
<b>TOTAL</b>				<b>1</b>		<b>10</b>
30	Heri Yusuf Simbolon, S.Pd, M.Si	Biostatistik Dasar	III	<b>4</b>	2	<b>8</b>
<b>TOTAL</b>				<b>1</b>		<b>8</b>



31	Marlina Elfa Lubis, SKM., M. Kes	Pembiayaan Dan Penganggaran Kesehatan	V	4	2	8
		Ekonomi Kesehatan	V	2	2	4
		Kepemimpinan Dan Berpikir Sistem Kesehatan Masyarakat	V	1	2	2
	<b>TOTAL</b>		<b>3</b>		<b>10</b>	
32	Edwin Sovvan Aritonang, MPH	Biostatistik Dasar	III	2	2	4
	<b>TOTAL</b>		<b>1</b>		<b>4</b>	
33	Irfan Sazali Nasution, S.Ked., M.Kes	Epidemiologi Penyakit Menular	V	5	2	10
	<b>TOTAL</b>		<b>1</b>		<b>10</b>	
34	Rapidah Saragih, SKM., M.Kes	Surveilans Kesehatan Masyarakat	V	2	3	6
	<b>TOTAL</b>		<b>1</b>		<b>6</b>	
35	Adhy Dharma Adli, ST., M.Kes	Keselamatan Kerja	V	4	2	8
		PRAKTIKUM KESELAMATAN DAN KESEHATAN KERJA	VII	1	1	1
	<b>TOTAL</b>		<b>2</b>		<b>9</b>	

36	Yusdiah Sari, SKM., M.Kes	Kesehatan Lingkungan Perumahan dan Pemukiman	V	2	2	4
		Epidemiologi Keselamatan dan Kesehatan Kerja	VII	3	2	6
<b>TOTAL</b>				<b>2</b>		<b>10</b>
37	Layla Rizki Andayani Putri Tambunan, M.K.M	MANAJEMEN PERBEKALAN KESEHATAN	VII	2	2	4
		Pengembangan dan Pengorganisasian Masyarakat	V	2	2	4
<b>TOTAL</b>				<b>2</b>		<b>8</b>
38	Hikmatiar Harahap, M.H.I	Filsafat Ilmu	III	3	2	6
<b>TOTAL</b>				<b>1</b>		<b>6</b>
39	Mega Pertiwi, SKM., M.K.M	Kepemimpinan Dan Berpikir Sistem Kesehatan Masyarakat	V	1	2	2
		Pembiayaan dan Penganggaran Kesehatan	V	2	2	4
<b>TOTAL</b>				<b>2</b>		<b>6</b>
40	Febri Aini, SKM, MKM	Organisasi dan Manajemen Kesehatan	III	1	2	2



45	Abrizal, M.Pd	Bahasa Inggris	I	2	2	4
				<b>2</b>		<b>4</b>
46	Dr. Evi Irianti, M. Kes	Biomedik I (Parasitologi, Mikrobiologi, Farmakologi dan Biokimia Gizi)	I	2	2	4
	<b>TOTAL</b>			<b>1</b>		<b>4</b>
47	Siti Khadijah, S.Kep. Ners,M.Kes	Biomedik 2 (Anatomi, Fisiologi dan Patologi)	I	2	2	4
	<b>TOTAL</b>			<b>1</b>		<b>4</b>
48	Zulfadli Lingga, M.Psi	Sosiologi dan Antropologi Kesehatan Masyarakat Pesisir	III	2	2	4
				<b>1</b>		<b>4</b>
49	Geminsah Putra H siregar SKM , M.Kes	Ergonomi	III	3	2	6
				<b>1</b>		<b>6</b>
50	Nurul Rahma Siregar, SKM, MKM	Surveilans Kesehatan Masyarakat	V	2	3	6
		Promosi K3	V	2	2	4
				<b>1</b>		<b>10</b>
51	Halik Hadi, SKM, M.Kes	Surveilans Kesehatan Masyarakat	V	2	3	6
				<b>1</b>		<b>6</b>
52	Nur Aini Sitorus, M.Kes	Surveilans Kesehatan Masyarakat	V	1	3	3
	<b>TOTAL</b>			<b>1</b>		<b>3</b>

53	Nurhazizah Br Said. SKM, MKM	Epidemiologi Penyakit Menular	V	2	2	4
<b>TOTAL</b>				<b>1</b>		<b>4</b>
54	Muhammad Danil, S.Sos. I, M.Pd	Kewirausahaan	V	4	1	4
<b>TOTAL</b>				<b>1</b>		<b>4</b>
55	Dr. Awaludin, M.A	Al-Qur'an dan Kesehatan	I	3	2	6
<b>TOTAL</b>				<b>1</b>		<b>6</b>
56	Subhan	Ilmu Tauhid	I	2	2	4
<b>TOTAL</b>				<b>1</b>		<b>4</b>
57	Dr. Lusinta Rena Ginting,	Bahasa Inggris	I	2	2	4
<b>TOTAL</b>				<b>1</b>		<b>4</b>
58	Dr. Firmansyah, M.A	Bahasa Indonesia	I	3	2	6
<b>TOTAL</b>				<b>1</b>		<b>6</b>
59	Nazir Sali Malik	Pancasila	I	2	2	4
<b>TOTAL</b>				<b>1</b>		<b>4</b>
60	Rizky Darmawansyah	Hukum dan Perundangan Kesehatan	I	1	2	2
<b>TOTAL</b>				<b>1</b>		<b>2</b>
61	Maulana	Hukum dan Perundangan Kesehatan	I	1	2	2
<b>TOTAL</b>				<b>1</b>		<b>2</b>



DEKAN,

MESIONO

LAMPIRAN III  
KEPUTUSAN DEKAN FAKULTAS KESEHATAN MASYARAKAT  
UNIVERSITAS ISLAM NEGERI SUMATERA UTARA MEDAN  
NOMOR 36 TAHUN 2023  
TENTANG  
PENETAPAN DOSEN TETAP DAN TIDAK TETAP SEMESTER GASAL TAHUN  
AKADEMIK 2023/2024 FAKULTAS KESEHATAN MASYARAKAT UIN SUMATERA  
UTARA MEDAN

**DAFTAR DOSEN TETAP DAN TIDAK TETAP SEMESTER GASAL  
TAHUN AKADEMIK 2023/2024 PROGRAM STUDI GIZI  
FAKULTAS KESEHATAN MASYARAKAT  
UIN SUMATERA UTARA MEDAN**

No	Nama Dosen	Mata Kuliah	Sem	Jumlah SKS		Jlh Kelas	Jlh SKS
				Teori	Praktek		
<b>1</b>	<b>2</b>	<b>3</b>	<b>4</b>	<b>5</b>	<b>6</b>	<b>7</b>	<b>8</b>
1	Dr. Asnil Aidah Ritonga, MA	Pengantar Psikologi	I	2	0	1	2
	<b>Total</b>					<b>1</b>	<b>2</b>
2	Dr. Irwansyah, MH	Bahasa Indonesia	I	2	0	2	4
	<b>Total</b>					<b>2</b>	<b>4</b>
3	Romiza Arika, S.Tr.Gz, M.Gz	Biomedik (Anatomi Fisiologi)	I	3	0	2	6
	<b>Total</b>					<b>2</b>	<b>6</b>
4	Saliano, M.Psi	Pengantar Psikologi	I	2	0	1	2
	<b>Total</b>					<b>1</b>	<b>2</b>
5	Fatma Indriani, M.Psi. Psikolog	Wahdatul Ulum	I	2	0	2	4
	<b>Total</b>					<b>2</b>	<b>4</b>
6	Imam El Islamy, M.Sos	Ilmu Tauhid	I	2	0	2	4
	<b>Total</b>					<b>2</b>	<b>4</b>
7	Putra Wahyu Sanjaya, MH	Alquran dan Kesehatan	I	2	0	2	4
	<b>Total</b>					<b>2</b>	<b>4</b>
8	Mujhirul Iman, M.Pd	Hadits Kesehatan	I	2	0	2	4
	<b>Total</b>					<b>2</b>	<b>4</b>

9	Teguh Agustinu, S.Pd, M.Hum	Pancasila dan Kewarganegar aan	I	2	0	2	4
	<b>Total</b>					<b>2</b>	<b>4</b>
10	Dr. Suasana Nikmat Ginting, MA	Bahasa Inggris	I	2	0	2	4
	<b>Total</b>					<b>2</b>	<b>4</b>
11	dr. Hilna Khairunnisa Shalihat, Sp.GK	Ilmu Bahan Makanan	I	2	0	2	4
	<b>Total</b>					<b>2</b>	<b>4</b>



DEKAN,

MESIONO

**JADWAL MATA KULIAH SEMESTER I (SATU)**  
**PROGRAM STUDI ILMU KESEHATAN MASYARAKAT**  
**FAKULTAS KESEHATAN MASYARAKAT UIN SUMATERA UTARA MEDAN**  
**TAHUN 2023/2024**

HARI	JAM WIB	SEMESTER I/ KELAS - 1/Ruangan HL BLUM		
		MATA KULIAH	SKS	DOSEN
SENIN	07.00 - 08.40	Bahasa Inggris	2	YO
	08.45 - 10.25	Al Quran dan Kesehatan	2	AWL
SELASA	07.00 - 08.40	Hadis Kesehatan	2	PWS
	08.45 - 10.25	Ilmu Tauhid	2	ND
RABU	07.00 - 08.40	Biomedik 2 (Anatomi, Fisiologi dan Patologi)	2	PS
	08.45 - 10.25	Wahdatul Ulum	2	HES
KAMIS	07.00 - 08.40	Sejarah Peradaban Islam	2	MI
	08.45 - 10.25	Bahasa Indonesia	2	CA
JUMAT	07.00 - 08.40	Pancasila	2	US
	08.45 - 10.25	Biomedik I (Parasitologi, Mikrobiologi, Farmakologi dan Biokimia Gizi)	2	DAA
<b>TOTAL SKS</b>			20	

HARI	JAM WIB	SEMESTER I/ KELAS - 2/Ruangan HIPPOKRATES		
		MATA KULIAH	SKS	DOSEN
SENIN	07.00 - 08.40	Al Quran dan Kesehatan	2	AWL
	08.45 - 10.25	Biomedik 2 (Anatomi, Fisiologi dan Patologi)	2	TAL
SELASA	07.00 - 08.40	Ilmu Tauhid	2	ND
	08.45 - 10.25	Hadis Kesehatan	2	PWS
RABU	07.00 - 08.40	Wahdatul Ulum	2	HES
	08.45 - 10.25	Bahasa Indonesia	2	MF
KAMIS	07.00 - 08.40	Bahasa Inggris	2	YO
	08.45 - 10.25	Sejarah Peradaban Islam	2	AW
JUMAT	07.00 - 08.40	Biomedik I (Parasitologi, Mikrobiologi, Farmakologi dan Biokimia Gizi)	2	DAA
	08.45 - 10.25	Pancasila	2	WA
<b>TOTAL SKS</b>			20	

**KODE DOSEN**

AW : Andi Wiliandi, M.Pd.I  
PS : Prodalima Sinulingga, S.Kep, M.Kes  
HES : Dr. Hasrat Effendi Samosir, M.A  
DAA : Delfriana Ayu A, SST, M.Kes  
AWL : Dr. Awaludin, M.A  
PS : Prodalima Sinulingga, S.Kep, M.Kes  
CA : Chairul Azhar, M.Si  
ND : Nikmah Dalimunthe, MA  
US : Usiono  
IR : Dr. Irwansyah, M.A  
PWS : Putra Wahyu Sanjaya, M.A  
TAL : Toghur Arifani Lubis, S.Ked, M.Kes  
MI : M.Iqbal, Lc, M.Ag  
YO : Yolanda  
MF : Dr. Mhd. Furqan, S.Si, M. Comp. Sc  
WA : Wasiyem. S. Pd., M.Si  
HA : Huwaina Afidah, S.Kep., Ners., M.Kep

Medan, Agustus 2023

Dekan



Prof. Dr. Mesiono, S.Ag M.Pd  
NIP. 197107272007011031



**JADWAL MATA KULIAH SEMESTER I (SATU)**  
**PROGRAM STUDI ILMU KESEHATAN MASYARAKAT**  
**FAKULTAS KESEHATAN MASYARAKAT UIN SUMATERA UTARA MEDAN**  
**TAHUN 2023/2024**

HARI	JAM WIB	SEMESTER I/ KELAS - 3/Ruangan IBNU RUSYD		
		MATA KULIAH	SKS	DOSEN
SENIN	07.00 - 08.40	Hadis Kesehatan	2	ASC
	08.45 - 10.25	Wahdatul Ulum	2	MZ
SELASA	07.00 - 08.40	Pancasila	2	MZS
	08.45 - 10.25	Al Quran dan Kesehatan	2	AZ
RABU	07.00 - 08.40	Biomedik I (Parasitologi, Mikrobiologi, Farmakologi dan Biokimia Gizi)	2	WY
	08.45 - 10.25	Sejarah Peradaban Islam	2	KA
KAMIS	07.00 - 08.40	Biomedik 2 (Anatomi, Fisiologi dan Patologi)	2	HA
	08.45 - 10.25	Ilmu Tauhid	2	MZ
JUMAT	07.00 - 08.40	Bahasa Indonesia	2	SAH
	08.45 - 10.25	Bahasa Inggris	2	HB
<b>TOTAL SKS</b>			20	

HARI	JAM WIB	SEMESTER I/ KELAS - 4/Ruangan LOWRENCE GREEN		
		MATA KULIAH	SKS	DOSEN
SENIN	07.00 - 08.40	Wahdatul Ulum	2	HES
	08.45 - 10.25	Hadis Kesehatan	2	FA
SELASA	07.00 - 08.40	Al Quran dan Kesehatan	2	AAR
	08.45 - 10.25	Pancasila	2	MZS
RABU	07.00 - 08.40	Sejarah Peradaban Islam	2	KA
	08.45 - 10.25	Biomedik I (Parasitologi, Mikrobiologi, Farmakologi dan Biokimia Gizi)	2	WY
KAMIS	07.00 - 08.40	Ilmu Tauhid	2	AS
	08.45 - 10.25	Biomedik 2 (Anatomi, Fisiologi dan Patologi)	2	DAA
JUMAT	07.00 - 08.40	Bahasa Inggris	2	HB
	08.45 - 10.25	Bahasa Indonesia	2	SAH
<b>TOTAL SKS</b>			20	

**KODE DOSEN**

KA : Kartini, M.Sos  
SAH : Syahrial Arif Hutagalung, M.H  
JN : Dr. Jufri Naldo, M.A  
KA : Kartini, M.Sos  
WY : apt. Wahyudi, S.Farm., M.Si  
HA : Huwaina Afidah, S.Kep., Ners., M.Kep  
FA : Fauzi Ananda, M.Pd  
MZS : Masrul Zuhri Sibuea, SH, S.Pd, MH  
DA : Dedi Arianto, S.Pd., M.Hum  
HES : Dr. Hasrat Effendi Samosir, M.A  
AAR : Dr. Asnil Aidha Ritonga, M.A  
AS : Alkausar Saragih, S.Pd.I., M.Pd.I  
MZ : M. Zali, Lc, M.H.I  
PWS : Putra Wahyu Sanjaya, M.A  
HB : Habibi  
DAA : Delfriana Ayu A, SST, M.Kes  
ASC : Abdi Samra Caniago, MA  
AZ : Prof. Dr. Akhyar Zein, M.Ag

Medan, Agustus 2023  
Dekan



Prof. Dr. Mesioho, S.Ag M.Pd  
NIP. 197107272007011031

**JADWAL MATA KULIAH SEMESTER I (SATU)**  
**PROGRAM STUDI ILMU KESEHATAN MASYARAKAT**  
**FAKULTAS KESEHATAN MASYARAKAT UIN SUMATERA UTARA MEDAN**  
**TAHUN 2023/2024**

HARI	JAM WIB	SEMESTER I/ KELAS - 5/Ruangan IBNU SINA		
		MATA KULIAH	SKS	DOSEN
SENIN	07.00 - 08.40	Biomedik 2 (Anatomi, Fisiologi dan Patologi)	2	SK
	08.45 - 10.25	Bahasa Inggris	2	YO
SELASA	07.00 - 08.40	Hadis Kesehatan	2	FNA
	08.45 - 10.25	Pancasila	2	WA
RABU	07.00 - 08.40	Ilmu Tauhid	2	MZ
	08.45 - 10.25	Al Quran dan Kesehatan	2	AAT
KAMIS	07.00 - 08.40	Wahdatul Ulum	2	MZ
	08.45 - 10.25	Bahasa Indonesia	2	SAH
JUMAT	07.00 - 08.40	Sejarah Peradaban Islam	2	AW
	08.45 - 10.25	Biomedik I (Parasitologi, Mikrobiologi, Farmakologi dan Biokimia Gizi)	2	WY
<b>TOTAL SKS</b>			<b>20</b>	

HARI	JAM WIB	SEMESTER I/ KELAS - 6/Ruangan IBNU AL NAFIS		
		MATA KULIAH	SKS	DOSEN
SENIN	07.00 - 08.40	Bahasa Inggris	2	HB
	08.45 - 10.25	Biomedik 2 (Anatomi, Fisiologi dan Patologi)	2	SK
SELASA	07.00 - 08.40	Pancasila	2	WA
	08.45 - 10.25	Hadis Kesehatan	2	FNA
RABU	07.00 - 08.40	Al Quran dan Kesehatan	2	AAT
	08.45 - 10.25	Ilmu Tauhid	2	MZ
KAMIS	07.00 - 08.40	Bahasa Indonesia	2	CA
	08.45 - 10.25	Wahdatul Ulum	2	MZ
JUMAT	07.00 - 08.40	Biomedik I (Parasitologi, Mikrobiologi, Farmakologi dan Biokimia Gizi)	2	WY
	08.45 - 10.25	Sejarah Peradaban Islam	2	AW
<b>TOTAL SKS</b>			<b>20</b>	

**KODE DOSEN**

SAH : Syahrial Arif Hutagalung, M.H  
 HA : Huwaina Afidah, S.Kep., Ners., M.Kep  
 CA : Chairul Azhar, M.Si  
 FNA : Fauziah Nur Azizah, M.A  
 AAT : Prof. Dr. Azhari Akmal Tarigan, M.A  
 MZ : M. Zali, Lc, M.H.I  
 WA : Wasiyem. S. Pd., M.Si  
 WY : apt. Wahyudi, S.Farm., M.Si  
 YO : Yolanda  
 HB : Habibi  
 SK : Siti Khadijah, S.Kep. Ners, M.Kes



Medan, Agustus 2023  
 Bekan

Prof. Dr. MeSiono, S.Ag M.Pd  
 NIP. 197107272007011031

**JADWAL MATA KULIAH SEMESTER I (SATU)**  
**PROGRAM STUDI ILMU KESEHATAN MASYARAKAT**  
**FAKULTAS KESEHATAN MASYARAKAT UIN SUMATERA UTARA MEDAN**  
**TAHUN 2023/2024**

HARI	JAM WIB	SEMESTER I/ KELAS - 7/Ruangan LOIUS PASTEUR		
		MATA KULIAH	SKS	DOSEN
SENIN	10.30 - 12.10	Hadis Kesehatan	2	FA
	12.15 - 13.55	Ilmu Tauhid	2	AS
SELASA	10.30 - 12.10	Pancasila	2	MZS
	12.15 - 13.55	Al Quran dan Kesehatan	2	AAR
RABU	10.30 - 12.10	Biomedik I (Parasitologi, Mikrobiologi, Farmakologi dan Biokimia Gizi)	2	WY
	12.15 - 13.55	Wahdatul Ulum	2	MZ
KAMIS	10.30 - 12.10	Biomedik 2 (Anatomi, Fisiologi dan Patologi)	2	HA
	12.15 - 13.55	Sejarah Peradaban Islam	2	MI
JUMAT	10.30 - 12.10	Bahasa Indonesia	2	MF
	12.15 - 13.55	Bahasa Inggris	2	ABZ
<b>TOTAL SKS</b>			<b>20</b>	

HARI	JAM WIB	SEMESTER I/ KELAS - 8/Ruangan JABIR IBNU HAYYAN		
		MATA KULIAH	SKS	DOSEN
SENIN	10.30 - 12.10	Ilmu Tauhid	2	ND
	12.15 - 13.55	Hadis Kesehatan	2	ASC
SELASA	10.30 - 12.10	Al Quran dan Kesehatan	2	AWL
	12.15 - 13.55	Pancasila	2	US
RABU	10.30 - 12.10	Wahdatul Ulum	2	MZ
	12.15 - 13.55	Sejarah Peradaban Islam	2	AW
KAMIS	10.30 - 12.10	Biomedik I (Parasitologi, Mikrobiologi, Farmakologi dan Biokimia Gizi)	2	WY
	12.15 - 13.55	Biomedik 2 (Anatomi, Fisiologi dan Patologi)	2	PS
JUMAT	10.30 - 12.10	Bahasa Inggris	2	ABZ
	12.15 - 13.55	Bahasa Indonesia	2	FI
<b>TOTAL SKS</b>			<b>20</b>	

**KODE DOSEN**

MI : M.Iqbal, Lc, M.Ag  
 ND : Nikmah Dalimunthe, MA  
 ASC : Abdi Samra Caniago, MA  
 FA : Fauzi Ananda, M.Pd  
 WY : apt. Wahyudi, S.Farm., M.Si  
 US : Usiono  
 HA : Huwaina Afidha, S.Kep, Ners, M.Kep  
 AWL : Dr. Awaludin, M.A  
 AS : Alkausar Saragih, S.Pd.I., M.Pd.I  
 AAR : Dr. Asnil Aidha Ritonga, M.A.  
 MZ : M. Zali, Lc, M.H.I  
 ABZ : Abrizal, M.Pd  
 MF : Dr. Mhd. Furqan, S.Si, M.Comp.Sc  
 FI : Dr. Firmansyah, M.A  
 AW : Andi Wiliandi, M.Pd.I  
 PS : Prodalima Sinulingga, S.Kep, M.Kes  
 MZS : Masrul Zuhri Sibuea, SH, S.Pd, MH



Medan, Agustus 2023

Prof. Dr. Mesioho, S.Ag M.Pd  
 NIP. 197107272007011031

**JADWAL MATA KULIAH SEMESTER I (SATU)**  
**PROGRAM STUDI ILMU KESEHATAN MASYARAKAT**  
**FAKULTAS KESEHATAN MASYARAKAT UIN SUMATERA UTARA MEDAN**  
**TAHUN 2023/2024**

HARI	JAM WIB	SEMESTER I/ KELAS - 9/ Ruangn JOHNS HOPKINS		
		MATA KULIAH	SKS	DOSEN
SENIN	10.30 - 12.10	Biomedik 2 (Anatomi, Fisiologi dan Patologi)	2	PS
	12.15 - 13.55	Bahasa Inggris	2	LRG
SELASA	10.30 - 12.10	Hadis Kesehatan	2	MI
	12.15 - 13.55	Ilmu Tauhid	2	SBH
RABU	10.30 - 12.10	Pancasila	2	NSM
	12.15 - 13.55	Al Quran dan Kesehatan	2	AZ
KAMIS	10.30 - 12.10	Wahdatul Ulum	2	MZ
	12.15 - 13.55	Bahasa Indonesia	2	FI
JUMAT	10.30 - 12.10	Biomedik I (Parasitologi, Mikrobiologi, Farmakologi dan Biokimia Gizi)	2	EI
	12.15 - 13.55	Sejarah Peradaban Islam	2	STS
<b>TOTAL SKS</b>			20	

HARI	JAM WIB	SEMESTER I/ KELAS - 10/Ruangan RUFAYDAH AL ASLAMIYYAH		
		MATA KULIAH	SKS	DOSEN
SENIN	10.30 - 12.10	Bahasa Inggris	2	LRG
	12.15 - 13.55	Biomedik 2 (Anatomi, Fisiologi dan Patologi)	2	PS
SELASA	10.30 - 12.10	Ilmu Tauhid	2	SBH
	12.15 - 13.55	Hadis Kesehatan	2	MI
RABU	10.30 - 12.10	Al Quran dan Kesehatan	2	AAT
	12.15 - 13.55	Pancasila	2	NSM
KAMIS	10.30 - 12.10	Bahasa Indonesia	2	FI
	12.15 - 13.55	Wahdatul Ulum	2	MZ
JUMAT	10.30 - 12.10	Sejarah Peradaban Islam	2	STS
	12.15 - 13.55	Biomedik I (Parasitologi, Mikrobiologi, Farmakologi dan Biokimia Gizi)	2	EI
<b>TOTAL SKS</b>			20	

KODE DOSEN

AAT : Dr. Azhari Akmal Tarigan, M.A  
MKK : Mhd. Kaulan karima, M. Pd  
PS : Prodalima Sinulingga, S.Kep, M.Kes  
MI : M.Iqbal, Lc, M.Ag  
WA : Wasiyem. S. Pd., M.Si  
AZ : Prof. Dr. Akhyar Zein, M.Ag  
FI : Dr. Firmansyah, M.A  
WY : apt. Wahyudi, S.Farm., M.Si  
STS : Dr.Solihah Titin Sumanti, M.Ag  
MZ :M. Zali, Lc, M.H.I  
SBH : Subhan  
LRG : Dr. Lusinta Rena Ginting,  
EI : Dr. Evi Irianti, M. Kes  
NSM : Nazir Sali Malik



Medan, Agustus 2023

Dekan

Prof. Dr. Mesiono, S.Ag M.Pd  
NIP. 197107272007011031

**JADWAL MATA KULIAH SEMESTER III (TIGA)  
PROGRAM STUDI ILMU KESEHATAN MASYARAKAT  
FAKULTAS KESEHATAN MASYARAKAT UIN SUMATERA UTARA MEDAN  
TAHUN 2023/2024**

HARI	JAM WIB	SEMESTER III/ KELAS - 1/HL BLUM		
		MATA KULIAH	SKS	DOSEN
SENIN	10.30 - 12.10	Hukum dan Perundangan Kesehatan	2	RD
	12.15 - 13.55	Dasar Kespro dan Keluarga	2	PS
SELASA	10.30 - 12.10	Filsafat Ilmu	2	MZ
	12.15 - 13.55	Organisasi dan Managemen Kesehatan	2	IDH
RABU	10.30 - 12.10	Gizi Kesmas	2	EL
	12.15 - 13.55	Sosiologi dan Antropologi Kesehatan Masyarakat Pesisir	2	ZL
KAMIS	10.30 - 12.10	Ergonomi	2	SND
	12.15 - 13.55	Biostatistik Dasar	2	ZI
JUMAT	10.30 - 12.10	Konsep Dasar Promosi Kesehatan	2	RAH
	12.15 - 13.55	Kesehatan Lingkungan Dasar	2	YKA
SABTU	09.00 - 10.40	Epidemiologi Penyakit Menular	2	FAF
<b>TOTAL SKS</b>			<b>22</b>	

HARI	JAM WIB	SEMESTER III/ KELAS - 2/HIPPOKRATES		
		MATA KULIAH	SKS	DOSEN
SENIN	10.30 - 12.10	Epidemiologi Penyakit Menular	2	WY
	12.15 - 13.55	Gizi Kesmas	2	RS
SELASA	10.30 - 12.10	Konsep Dasar Promosi Kesehatan	2	ZA
	12.15 - 13.55	Hukum dan Perundangan Kesehatan	2	RAH
RABU	10.30 - 12.10	Dasar Kespro dan Keluarga	2	DAA
	12.15 - 13.55	Sosiologi dan Antropologi Kesehatan Masyarakat Pesisir	2	WA
KAMIS	10.30 - 12.10	Biostatistik Dasar	2	ZI
	12.15 - 13.55	Ergonomi	2	TNU
JUMAT	10.30 - 12.10	Kesehatan Lingkungan Dasar	2	MN
	12.15 - 13.55	Organisasi dan Managemen Kesehatan	2	DA
SABTU	09.00 - 10.40	Filsafat Ilmu	2	MZ
<b>TOTAL SKS</b>			<b>22</b>	

**KODE DOSEN**

MZ : Prof. Muzakir  
 FAF : dr. Furqon Arief, Sp., JP  
 ZI : Zata Ismah, SKM, M.K.M  
 ZL : Zulfadli Lingga, M.Psi  
 RAH : Reni Agustina Harahap, SST, M.Kes  
 PS : Prodalima Sinulingga, S.Kep, M.Kes  
 EL : Eliska, SKM, M.Kes  
 IDH : Indah Doanita Hasibuan, SKM, M.Kes  
 SA : Syafran Arrazi, SKM, M.K.M  
 RAH : Reni Agustina Harahap, SST, M.Kes  
 DAA : Delfriana Ayu, A, SST, M.Kes  
 WA : Wasiyem. S. Pd., M.Si  
 RS : Rani Suraya, S.K.M., M.K.M  
 MN : Meutia Nanda, SKM, M.Kes  
 DA : Dewi Agustina, S.Kep, Ns, M.Kes  
 TNU : Dr. Tri Niswati Utami, S.Pd, M. Kes  
 WY : apt. Wahyudi, S.Farm., M.Si  
 ZA :Zuhrina Aidha, S.Kep, M.Kes  
 SND : Siti Nurmala Dewi, M.KKK  
 RD : Rizky Darmawansyah



Medan, Agustus 2023  
 Medan

Prof. Dr. Mesiono, S.Ag M.Pd  
 NIP. 197107272007011031

**JADWAL MATA KULIAH SEMESTER III (TIGA)  
PROGRAM STUDI ILMU KESEHATAN MASYARAKAT  
FAKULTAS KESEHATAN MASYARAKAT UIN SUMATERA UTARA MEDAN  
TAHUN 2023/2024**

HARI	JAM WIB	SEMESTER III/ KELAS - 3/IBNU RUSYD		
		MATA KULIAH	SKS	DOSEN
SENIN	10.30 - 12.10	Ergonomi	2	SND
	12.15 - 13.55	Hukum dan Perundangan Kesehatan	2	MN
SELASA	10.30 - 12.10	Kesehatan Lingkungan Dasar	2	SA
	12.15 - 13.55	Gizi Kesmas	2	RS
RABU	10.30 - 12.10	Epidemiologi Penyakit Menular	2	NN
	12.15 - 13.55	Organisasi dan Manajemen Kesehatan	2	RH
KAMIS	10.30 - 12.10	Dasar Kespro dan Keluarga	2	AR
	12.15 - 13.55	Konsep Dasar Promosi Kesehatan	2	PAS
JUMAT	10.30 - 12.10	Biostatistik Dasar	2	HYS
	12.15 - 13.55	Sosiologi dan Antropologi Kesehatan Masyarakat Pesisir	2	PAS
SABTU	09.00 - 10.40	Filsafat Ilmu	2	KH
<b>TOTAL SKS</b>			22	

HARI	JAM WIB	SEMESTER III/ KELAS - 4/LOWRENCE GREEN		
		MATA KULIAH	SKS	DOSEN
SENIN	10.30 - 12.10	Hukum dan Perundangan Kesehatan	2	IR
	12.15 - 13.55	Ergonomi	2	SND
SELASA	10.30 - 12.10	Gizi Kesmas	2	RS
	12.15 - 13.55	Organisasi dan Manajemen Kesehatan	2	RH
RABU	10.30 - 12.10	Sosiologi dan Antropologi Kesehatan Masyarakat Pesisir	2	NU
	12.15 - 13.55	Epidemiologi Penyakit Menular	2	NN
KAMIS	10.30 - 12.10	Dasar Kespro dan Keluarga	2	AR
	07.30 - 08.40	Kesehatan Lingkungan Dasar	2	SA
JUMAT	10.30 - 12.10	Konsep Dasar Promosi Kesehatan	2	ZA
	12.15 - 13.55	Biostatistik Dasar	2	HYS
SABTU	09.00 - 10.40	Filsafat Ilmu	2	HH
<b>TOTAL SKS</b>			22	

**KODE DOSEN**

MN :Meutia Nanda, SKM, M.Kes  
 RS :Rani Suraya, S.K.M., M.K.M  
 NN :dr.Novita Nasliana, M.Kes  
 RH :Rapotan Hasibuan, SKM, M.Kes  
 PAS :Putra Apriadi Siregar, SKM, M.Kes  
 AR : prof.dr. Arlinda, M.Kes  
 HYS :Heri Yusuf Simbolon, S.Pd, M.Si  
 IR :Dr. Irwansyah, M.A  
 HH :Hikmatiar Harahap, M.H.I  
 ZA :Zuhrina Aidha, S.Kep, M.Kes  
 NU :Nurhayati, S.Si.T.,M.Si  
 KH : Khairunnisak, Lc., M.Ag  
 SND : Siti Nurmala Dewi, M.KKK  
 SA : Syafran Arrazi, SKM, M.K.M



Medan, Agustus 2023  
 Dekan

Prof. Dr. Mesiono, S.Ag M.Pd  
 NIP. 197107272007011031

**JADWAL MATA KULIAH SEMESTER III (TIGA)**  
**PROGRAM STUDI ILMU KESEHATAN MASYARAKAT**  
**FAKULTAS KESEHATAN MASYARAKAT UIN SUMATERA UTARA MEDAN**  
**TAHUN 2023/2024**

HARI	JAM WIB	SEMESTER III/ KELAS - 5/ IBNU SINA		
		MATA KULIAH	SKS	DOSEN
SENIN	10.30 - 12.10	Dasar Kespro dan Keluarga	2	NU
	12.15 - 13.55	Organisasi dan Managemen Kesehatan	2	FPG
SELASA	10.30 - 12.10	Biostatistik Dasar	2	RS
	12.15 - 13.55	Sosiologi dan Antropologi Kesehatan Masyarakat Pesisir	2	NU
RABU	10.30 - 12.10	Filsafat Ilmu	2	HH
	12.15 - 13.55	Hukum dan Perundangan Kesehatan	2	RAH
KAMIS	10.30 - 12.10	Konsep Dasar Promosi Kesehatan	2	FI
	12.15 - 13.55	Gizi Kesmas	2	RA
JUMAT	10.30 - 12.10	Kesehatan Lingkungan Dasar	2	YKA
	12.15 - 13.55	Epidemiologi Penyakit Menular	2	WY
SABTU	09.00 - 10.40	Ergonomi	2	RW
<b>TOTAL SKS</b>			22	

HARI	JAM WIB	SEMESTER III/ KELAS - 6/IBNU AL NAFIS		
		MATA KULIAH	SKS	DOSEN
SENIN	10.30 - 12.10	Konsep Dasar Promosi Kesehatan	2	FI
	12.15 - 13.55	Dasar Kespro dan Keluarga	2	NU
SELASA	10.30 - 12.10	Sosiologi dan Antropologi Kesehatan Masyarakat Pesisir	2	FI
	12.15 - 13.55	Biostatistik Dasar	2	RS
RABU	10.30 - 12.10	Hukum dan Perundangan Kesehatan	2	RAH
	12.15 - 13.55	Filsafat Ilmu	2	HH
KAMIS	10.30 - 12.10	Gizi Kesmas	2	RA
	12.15 - 13.55	Epidemiologi Penyakit Menular	2	WY
JUMAT	10.30 - 12.10	Ergonomi	2	RW
	12.15 - 13.55	Kesehatan Lingkungan Dasar	2	YKA
SABTU	09.00 - 10.40	Organisasi dan Managemen Kesehatan	2	FBA
<b>TOTAL SKS</b>			22	

**KODE DOSEN**

NU : Nurhayati, S.Si.T.,M.Si  
 FI : Fatma Indriani, M. Psi, Psikolog  
 FPG : Fitriani P Gurning, SKM, M.Kes  
 HH : Hikmatiar Harahap, M.H.I  
 RAH : Reni Agustina H, SST, M.Kes (RAH)  
 WY : apt. Wahyudi, S.Farm., M.Si  
 RA : Romiza Arika, S.Tr.Gz., M.Gz  
 YKA : Yulia Khairina Ashar, SKM, MKM  
 RS : Rani Suraya, S.K.M., M.K.M  
 SA : Syafran Arrazi, SKM, M.K.M  
 RW : Rahmi Wardani, SKM, MKM  
 FBA : Febri Aini, SKM, MKM



Medan, Agustus 2023  
 Dekan

Prof. Dr. Mesiono, S.Ag M.Pd  
 NIP. 197107272007011031

**JADWAL MATA KULIAH SEMESTER III (TIGA)**  
**PROGRAM STUDI ILMU KESEHATAN MASYARAKAT**  
**FAKULTAS KESEHATAN MASYARAKAT UIN SUMATERA UTARA MEDAN**  
**TAHUN 2023/2024**

HARI	JAM WIB	SEMESTER III/ KELAS - 7/LOIUS PASTEUR		
		MATA KULIAH	SKS	DOSEN
SENIN	07.00 - 08.40	Epidemiologi Penyakit Menular	2	WY
	08.45 - 10.25	Hukum dan Perundangan Kesehatan	2	MN
SELASA	07.00 - 08.40	Sosiologi dan Antropologi Kesehatan Masyarakat Pesisir	2	FI
	08.45 - 10.25	Gizi Kesmas	2	RA
RABU	07.00 - 08.40	Biostatistik Dasar	2	RS
	08.45 - 10.25	Organisasi dan Managemen Kesehatan	2	IDH
KAMIS	07.00 - 08.40	Kesehatan Lingkungan Dasar	2	SA
	08.45 - 10.25	Konsep Dasar Promosi Kesehatan	2	ZA
JUMAT	07.00 - 08.40	Dasar Kespro dan Keluarga	2	NU
	08.45 - 10.25	Filsafat Ilmu	2	KH
SABTU	09.00 - 10.40	Ergonomi	2	SND
<b>TOTAL SKS</b>			22	

HARI	JAM WIB	SEMESTER III/ KELAS - 8/JABIR IBNU HAYYAN		
		MATA KULIAH	SKS	DOSEN
SENIN	07.00 - 08.40	Hukum dan Perundangan Kesehatan	2	MN
	08.45 - 10.25	Ergonomi	2	RW
SELASA	07.00 - 08.40	Gizi Kesmas	2	RA
	08.45 - 10.25	Filsafat Ilmu	2	KH
RABU	07.00 - 08.40	Epidemiologi Penyakit Menular	2	NN
	08.45 - 10.25	Biostatistik Dasar	2	RS
KAMIS	07.00 - 08.40	Konsep Dasar Promosi Kesehatan	2	ZA
	08.45 - 10.25	Kesehatan Lingkungan Dasar	2	SA
JUMAT	07.00 - 08.40	Sosiologi dan Antropologi Kesehatan Masyarakat Pesisir	2	SL
	08.45 - 10.25	Dasar Kespro dan Keluarga	2	NU
SABTU	09.00 - 10.40	Organisasi dan Managemen Kesehatan	2	IDH
<b>TOTAL SKS</b>			22	

KODE DOSEN

MN :Meutia Nanda, SKM, M.Kes  
KH :Khairunnisak, Lc., M.Ag  
RA :Romiza Arika, S.Tr.Gz., M.Gz  
WY : apt. Wahyudi, S.Farm., M.Si  
NN :dr.Novita Nasliana, M.Kes  
IDH :Indah Doanita Hasibuan, SKM.,  
SA :Syafraan Arrazi, SKM, M.K.M  
ZA :Zuhrina Aidha, S.Kep, M.Kes  
FI :Fatma Indriani, M. Psi, Psikolog  
RS :Rani Suraya, S.K.M., M.K.M  
SL : Salianto, M.Psi  
SND : Siti Nurmala Dewi, M.KKK  
RW : Rahmi Wardani, SKM, MKM



Medan, Agustus 2023  
Dekan

Prof. Dr. Mesiono, S.Ag M.Pd  
NIP. 197107272007011031



**JADWAL MATA KULIAH SEMESTER III (TIGA)  
PROGRAM STUDI ILMU KESEHATAN MASYARAKAT  
FAKULTAS KESEHATAN MASYARAKAT UIN SUMATERA UTARA MEDAN  
TAHUN 2023/2024**

HARI	JAM WIB	SEMESTER III/ KELAS - 9/JOHNS HOPKINS		
		MATA KULIAH	SKS	DOSEN
SENIN	07.00 - 08.40	Konsep Dasar Promosi Kesehatan	2	RAH
	08.45 - 10.25	Epidemiologi Penyakit Menular	2	WY
SELASA	07.00 - 08.40	Hukum dan Perundangan Kesehatan	2	RAH
	08.45 - 10.25	Filsafat Ilmu	2	ME
RABU	07.00 - 08.40	Sosiologi dan Antropologi Kesehatan Masyarakat Pesisir	2	SL
	08.45 - 10.25	Dasar Kespro dan Keluarga	2	NU
KAMIS	07.00 - 08.40	Gizi Kesmas	2	EL
	08.45 - 10.25	Ergonomi	2	TNU
JUMAT	07.00 - 08.40	Organisasi dan Manajemen Kesehatan	2	DA
	08.45 - 10.25	Kesehatan Lingkungan Dasar	2	YKA
SABTU	09.00 - 10.40	Biostatistik Dasar	2	ESA
<b>TOTAL SKS</b>			22	

HARI	JAM WIB	SEMESTER III/ KELAS - 10/RUFAYDAH AL ASLAMIYAH		
		MATA KULIAH	SKS	DOSEN
SENIN	07.00 - 08.40	Epidemiologi Penyakit Menular	2	WY
	08.45 - 10.25	Biostatistik Dasar	2	ESA
SELASA	07.00 - 08.40	Filsafat Ilmu	2	ME
	08.45 - 10.25	Hukum dan Perundangan Kesehatan	2	RAH
RABU	07.00 - 08.40	Dasar Kespro dan Keluarga	2	DAA
	08.45 - 10.25	Sosiologi dan Antropologi Kesehatan Masyarakat Pesisir	2	NU
KAMIS	07.00 - 08.40	Ergonomi	2	GPS
	08.45 - 10.25	Gizi Kesmas	2	EL
JUMAT	07.00 - 08.40	Kesehatan Lingkungan Dasar	2	MN
	08.45 - 10.25	Organisasi dan Manajemen Kesehatan	2	DA
SABTU	09.00 - 10.40	Konsep Dasar Promosi Kesehatan	2	PSF
<b>TOTAL SKS</b>			22	

**KODE DOSEN**

FA : dr. Furqon Arief, Sp., JP  
DAA : Delfriana Ayu, A, SST, M.Kes  
MN : Meutia Nanda, SKM, M.Kes  
TNU : Dr.Tri Niswati Utami, S.Pd, M.Kes  
ESA : Edwin Sovvan Aritonang, M.P.H  
RAH : Reni Agustina H, SST, M.Kes  
SL : Salianto, M.Psi  
NU : Nurhayati, S.Si.T.,M.Si  
EL : Eliska, SKM, M.Kes  
DA : Dewi Agustina, S.Kep, Ns, M.Kes  
YKA : Yulia Khairina Ashar, SKM, MKM  
WY : apt. Wahyudi, S.Farm., M.Si  
ME : Prof. Mesiono, S.Ag, M.Pd  
GPS : Geminsah Putra H siregar SKM , M.Kes  
PSF : Petti Siti Fatimah, SKM, M.Kes



Medan, Agustus 2023  
Dekan

Prof. Dr. Mesiono, S.Ag M.Pd  
NIP. 197107272007011031

**JADWAL MATA KULIAH SEMESTER III (TIGA)  
PROGRAM STUDI ILMU KESEHATAN MASYARAKAT  
FAKULTAS KESEHATAN MASYARAKAT UIN SUMATERA UTARA MEDAN  
TAHUN 2023/2024**

HARI	JAM WIB	SEMESTER III/ KELAS - 11/AR RAZI		
		MATA KULIAH	SKS	DOSEN
SENIN	07.00 - 08.40	Filsafat Ilmu	2	JN
	08.45 - 10.25	Epidemiologi Penyakit Menular	2	NN
SELASA	07.00 - 08.40	Hukum dan Perundangan Kesehatan	2	NU
	08.45 - 10.25	Konsep Dasar Promosi Kesehatan	2	SL
RABU	07.00 - 08.40	Organisasi dan Managemen Kesehatan	2	DA
	08.45 - 10.25	Dasar Kespro dan Keluarga	2	NI
KAMIS	07.00 - 08.40	Gizi Kesmas	2	NUT
	08.45 - 10.25	Ergonomi	2	GPS
JUMAT	07.00 - 08.40	Kesehatan Lingkungan Dasar	2	IIP
	08.45 - 10.25	Sosiologi dan Antropologi Kesehatan Masyarakat Pesisir	2	ZL
SABTU	09.00 - 10.40	Biostatistik Dasar	2	HYS
<b>TOTAL SKS</b>			22	

HARI	JAM WIB	SEMESTER III/ KELAS - 12/AL FARABI		
		MATA KULIAH	SKS	DOSEN
SENIN	07.00 - 08.40	Epidemiologi Penyakit Menular	2	NN
	08.45 - 10.25	Filsafat Ilmu	2	JN
SELASA	07.00 - 08.40	Konsep Dasar Promosi Kesehatan	2	SL
	08.45 - 10.25	Hukum dan Perundangan Kesehatan	2	MAU
RABU	07.00 - 08.40	Dasar Kespro dan Keluarga	2	HA
	08.45 - 10.25	Organisasi dan Managemen Kesehatan	2	DA
KAMIS	07.00 - 08.40	Sosiologi dan Antropologi Kesehatan Masyarakat Pesisir	2	FI
	08.45 - 10.25	Gizi Kesmas	2	NUT
JUMAT	07.00 - 08.40	Biostatistik Dasar	2	HYS
	08.45 - 10.25	Kesehatan Lingkungan Dasar	2	IIP
SABTU	09.00 - 10.40	Ergonomi	2	GPS
<b>TOTAL SKS</b>			22	

**KODE DOSEN**

MAU : Maulana  
 JN : Dr. Jufri Naldo, M.A  
 NU : Nurhayati, S.Si.T.,M.Si  
 DA : Dewi Agustina, S.Kep, Ns, M.Kes  
 NN : dr.Novita Nasliana, M.Kes  
 NUT : Nadya Ulfa Tanjung,SKM,M.K.M  
 IIP : Ikhsan Ibrahim Pohan, SKM.,M.Kes  
 HYS : Heri Yusuf Simbolon, S.Pd, M.Si  
 NI : Nisrina, S.Kep., Ns., M.K.M  
 HA : Huwaina Afidah, S.Kep., Ners., M.Kep  
 WA : Wasiyem. S. Pd., M.Si  
 GPS : Gemisah Putra H siregar SKM , M.Kes  
 HYS : Heri Yusuf Simbolon, S.Pd, M.Si  
 SL : Salianto, M.Psi  
 FI : Fatma Indriani, M. Psi, Psikolog



Medan, Agustus 2023  
 Dekan

Prof. Dr. Mesiono, S.Ag M.Pd  
 NIP. 197107272007011031

**JADWAL MATA KULIAH SEMESTER V (LIMA)**  
**PROGRAM STUDI ILMU KESEHATAN MASYARAKAT**  
**FAKULTAS KESEHATAN MASYARAKAT UIN SUMATERA UTARA MEDAN**  
**TAHUN 2023/2024**

HARI	JAM WIB	SEMESTER V/ KELAS- 1/HL BLUM		
		MATA KULIAH	SKS	DOSEN
SENIN	14.00 - 15.40	Kepemimpinan Dan Berpikir Sistem Kesehatan Masyarakat	2	WA
	15.45 - 16.25	Pengembangan dan Pengorganisasian Masyarakat	2	NI
SELASA	14.00 - 15.40	Epidemiologi Penyakit Menular	2	ISN
	15.45 - 16.25	Manajemen Data	2	ZI
RABU	14.00 - 15.40	Ekonomi Kesehatan	2	RHS
	15.45 - 16.25	Pembiayaan dan Penganggaran Kesehatan	2	MEL
SABTU	10.45 - 13.15	Surveilans Kesehatan Masyarakat	3	RPS
<b>TOTAL SKS</b>			<b>15</b>	

HARI	JAM WIB	SEMESTER V/ KELAS- 2/HIPPOKRATES		
		MATA KULIAH	SKS	DOSEN
SENIN	14.00 - 15.40	Pengembangan dan Pengorganisasian Masyarakat	2	NI
	15.45 - 16.25	Kepemimpinan Dan Berpikir Sistem Kesehatan Masyarakat	2	MEL
SELASA	14.00 - 15.40	Manajemen Data	2	ZI
	15.45 - 16.25	Epidemiologi Penyakit Menular	2	ISN
RABU	14.00 - 15.40	Pembiayaan dan Penganggaran Kesehatan	2	MEL
	15.45 - 16.25	Ekonomi Kesehatan	2	RHS
SABTU	10.45 - 13.15	Surveilans Kesehatan Masyarakat	3	SU
<b>TOTAL SKS</b>			<b>15</b>	

KODE DOSEN

NVT : dr. Novita, M.Kes  
 ISN : Irfan Sazali Nasution, S.Ked.,M.K.M  
 RPS : Rapidah Saragih, SKM., M.Kes  
 ZI : Zata Ismah, SKM, M.K.M  
 RHS : Rapotan Hasibuan, SKM, M.Kes  
 MEL : Marlina Elfa Lubis, SKM, M.Kes  
 WA : Wasiyem. S. Pd., M.Si  
 SU : Suryani,SKM,MKM



Medan, Agustus 2023

Dekan

Prof. Dr. Mesiono, S.Ag M.Pd  
 NIP. 197107272007011031

**JADWAL MATA KULIAH SEMESTER V (LIMA)  
PROGRAM STUDI ILMU KESEHATAN MASYARAKAT  
FAKULTAS KESEHATAN MASYARAKAT UIN SUMATERA UTARA MEDAN  
TAHUN 2023/2024**

HARI	JAM WIB	SEMESTER V/ KELAS- 3/IBNU RUSYD		
		MATA KULIAH	SKS	DOSEN
SENIN	14.00 - 15.40	Kepemimpinan Dan Berpikir Sistem Kesehatan Masyarakat	2	SI
	15.45 - 16.25	Epidemiologi Penyakit Menular	2	ISN
SELASA	14.00 - 15.40	Pengembangan dan Pengorganisasian Masyarakat	2	LRA
	15.45 - 16.25	Pembiayaan dan Penganggaran Kesehatan	2	MP
RABU	14.00 - 15.40	Manajemen Data	2	ZI
	15.45 - 16.25	Ekonomi Kesehatan	2	FPG
SABTU	10.45 - 13.15	Surveilans Kesehatan Masyarakat	3	IRW
<b>TOTAL SKS</b>			<b>15</b>	

HARI	JAM WIB	SEMESTER V/ KELAS- 4/LOWRENCE GREEN		
		MATA KULIAH	SKS	DOSEN
SENIN	14.00 - 15.40	Ekonomi Kesehatan	2	RHS
	15.45 - 16.25	Kepemimpinan Dan Berpikir Sistem Kesehatan Masyarakat	2	SI
SELASA	14.00 - 15.40	Manajemen Data	2	RHS
	15.45 - 16.25	Pengembangan dan Pengorganisasian Masyarakat	2	LRA
RABU	14.00 - 15.40	Epidemiologi Penyakit Menular	2	ISN
	15.45 - 16.25	Pembiayaan dan Penganggaran Kesehatan	2	MP
SABTU	13.20 - 16.00	Surveilans Kesehatan Masyarakat	3	RPS
<b>TOTAL SKS</b>			<b>15</b>	

KODE DOSEN

FPG : Fitriani P Gurning, SKM, M.Kes  
LRA : Layla Rizki Andayani Putri  
ISN : Irfan Sazali Nasution, S.Ked.,M.K.M  
RHS : Rapotan Hasibuan, SKM, M.Kes  
ZI : Zata Ismah, SKM, M.K.M  
RPS : Rapidah Saragih, SKM., M.Kes  
RH : Rapotan Hasibuan, SKM, M.Kes  
SI : Dr.Susilawati, SKM, M.Kes  
IRW : Irwansyah, SKM, M.Kes  
MP : Mega Pertiwi, SKM., M.K.M



Medan, Agustus 2023  
Dekan

Prof. Dr. Mesiono, S.Ag M.Pd  
NIP. 197107272007011031

**JADWAL MATA KULIAH SEMESTER V (LIMA)**  
**PROGRAM STUDI ILMU KESEHATAN MASYARAKAT**  
**FAKULTAS KESEHATAN MASYARAKAT UIN SUMATERA UTARA MEDAN**  
**TAHUN 2023/2024**

HARI	JAM WIB	SEMESTER V/ KELAS- 5/IBNU SINA		
		MATA KULIAH	SKS	DOSEN
SENIN	14.00 - 15.40	Ekonomi Kesehatan	2	SDN
	15.45 - 16.25	Manajemen Data	2	ZI
SELASA	14.00 - 15.40	Kepemimpinan Dan Berpikir Sistem Kesehatan Masyarakat	2	SI
	15.45 - 16.25	Pengembangan dan Pengorganisasian Masyarakat	2	HA
RABU	14.00 - 15.40	Pembiayaan dan Penganggaran Kesehatan	2	SHP
	15.45 - 16.25	Epidemiologi Penyakit Menular	2	ISN
SABTU	13.20 - 16.00	Surveilans Kesehatan Masyarakat	3	SU
<b>TOTAL SKS</b>			<b>15</b>	

HARI	JAM WIB	SEMESTER V/ KELAS- 6/IBNU AL NAFIS		
		MATA KULIAH	SKS	DOSEN
SENIN	14.00 - 15.40	Manajemen Data	2	ZI
	15.45 - 16.25	Ekonomi Kesehatan	2	SDN
SELASA	14.00 - 15.40	Pembiayaan dan Penganggaran Kesehatan	2	SHP
	15.45 - 16.25	Kepemimpinan Dan Berpikir Sistem Kesehatan Masyarakat	2	SI
RABU	14.00 - 15.40	Pengembangan dan Pengorganisasian Masyarakat	2	NI
	15.45 - 16.25	Epidemiologi Penyakit Menular	2	NBS
SABTU	13.20 - 16.00	Surveilans Kesehatan Masyarakat	3	IRW
<b>TOTAL SKS</b>			<b>15</b>	

KODE DOSEN

SDN : Syilvana Dwi Novianti, S.E.I.,M.E  
 ZI : Zata Ismah, SKM, M.K.M  
 SU : Suryani,SKM,MKM  
 NI : Nisrina, S.Kep., Ns., M.K.M  
 ISN : Irfan Sazali Nasution, S.Ked.,M.K.M  
 SHP : Sri Hajjah Purba, SKM, MKM  
 NS : dr. Nofi Susanti, M.Kes  
 SI : Dr.Susilawati, SKM, M.Kes  
 IRW : Irwansyah, SKM, M.Kes  
 NBS : Nurhazidah Br Said. SKM, MKM  
 HA : Huwaina Afidha, S.Kep, Ners, M.Kep



Medan, Agustus 2023

Dekan

Prof. Dr. Mesiono, S.Ag M.Pd

NIP. 197107272007011031

**JADWAL MATA KULIAH SEMESTER V (LIMA)**  
**PROGRAM STUDI ILMU KESEHATAN MASYARAKAT**  
**FAKULTAS KESEHATAN MASYARAKAT UIN SUMATERA UTARA MEDAN**  
**TAHUN 2023/2024**

HARI	JAM WIB	SEMESTER V/ KELAS- 7/LOIUS PASTEUR		
		MATA KULIAH	SKS	DOSEN
SENIN	14.00 - 15.40	Epidemiologi Penyakit Menular	2	NS
	15.45 - 16.25	Manajemen Data	2	SA
SELASA	14.00 - 15.40	Ekonomi Kesehatan	2	SDN
	15.45 - 16.25	Pembiayaan dan Penganggaran Kesehatan	2	FBA
RABU	14.00 - 15.40	Kepemimpinan Dan Berpikir Sistem Kesehatan Masyarakat	2	SI
	15.45 - 16.25	Pengembangan dan Pengorganisasian Masyarakat	2	PAS
SABTU	10.45 - 13.15	Surveilans Kesehatan Masyarakat	3	NRS
<b>TOTAL SKS</b>			<b>15</b>	

HARI	JAM WIB	SEMESTER V/ KELAS- 8/JABIR IBNU HAYYAN		
		MATA KULIAH	SKS	DOSEN
SENIN	14.00 - 15.40	Manajemen Data	2	SA
	15.45 - 16.25	Epidemiologi Penyakit Menular	2	NS
SELASA	14.00 - 15.40	Pembiayaan dan Penganggaran Kesehatan	2	FBA
	15.45 - 16.25	Pengembangan dan Pengorganisasian Masyarakat	2	NI
RABU	14.00 - 15.40	Ekonomi Kesehatan	2	SDN
	15.45 - 16.25	Kepemimpinan Dan Berpikir Sistem Kesehatan Masyarakat	2	SI
SABTU	10.45 - 13.15	Surveilans Kesehatan Masyarakat	3	HH
<b>TOTAL SKS</b>			<b>15</b>	

KODE DOSEN

NSR : Nuraini Sitorus, M.Kes  
 SA : Syafran Arrazi, SKM, M.K.M  
 NS : dr. Nofi Susanti, M.Kes  
 PAS : Putra Apriadi Siregar, SKM, M.Kes  
 NI : Nisrina, S.Kep., Ns., M.K.M  
 SDN : Syilvana Dwi Novianti, S.E.I,M.E  
 SI : Dr.Susilawati, SKM, M.Kes  
 HH : Halik Hadi, SKM, M.Kes  
 NRS : Nurul Rahma Siregar, SKM, MKM  
 FBA : Febri Aini, SKM, MKM

Medan, Agustus 2023

Dekan



Prof. Dr. Mesiono, S.Ag M.Pd  
 NIP. 197107272007011031

**JADWAL MATA KULIAH SEMESTER V (LIMA)  
PROGRAM STUDI ILMU KESEHATAN MASYARAKAT  
FAKULTAS KESEHATAN MASYARAKAT UIN SUMATERA UTARA MEDAN  
TAHUN 2023/2024**

HARI	JAM WIB	SEMESTER V/ KELAS- 9/JOHNS HOPKINS		
		MATA KULIAH	SKS	DOSEN
SENIN	14.00 - 15.40	Ekonomi Kesehatan	2	MEL
	15.45 - 16.25	Pembiayaan dan Penganggaran Kesehatan	2	FPG
SELASA	14.00 - 15.40	Manajemen Data	2	SA
	15.45 - 16.25	Kepemimpinan Dan Berpikir Sistem Kesehatan Masyarakat	2	SI
RABU	14.00 - 15.40	Pengembangan dan Pengorganisasian Masyarakat	2	RY
	15.45 - 16.25	Epidemiologi Penyakit Menular	2	NS
SABTU	13.20 - 16.00	Surveilans Kesehatan Masyarakat	3	HH
<b>TOTAL SKS</b>			<b>15</b>	

KODE DOSEN

MEL : Marlina Elfa Lubis, SKM.,M.Kes  
SA : Syafran Arrazi, SKM, M.K.M  
FPG : Fitriani P Gurning, SKM, M.Kes  
RY : Restu Yuliani, M.Kes  
NS : dr. Nofi Susanti, M.Kes  
SI : Dr.Susilawati, SKM, M.Kes  
WA : Wasiyem. S. Pd., M.Si  
MEL : Marlina Elfa Lubis, SKM.,M.Kes  
HH : Halik Hadi, SKM, M.Kes  
NRS : Nurul Rahma Siregar, SKM, MKM

HARI	JAM WIB	SEMESTER V/ KELAS- 10/RUFAYDAH AL ASLAMIYYAH		
		MATA KULIAH	SKS	DOSEN
SENIN	14.00 - 15.40	Pembiayaan dan Penganggaran Kesehatan	2	MEL
	15.45 - 16.25	Kepemimpinan Dan Berpikir Sistem Kesehatan Masyarakat	2	WA
SELASA	14.00 - 15.40	Ekonomi Kesehatan	2	MEL
	15.45 - 16.25	Manajemen Data	2	SA
RABU	14.00 - 15.40	Epidemiologi Penyakit Menular	2	NS
	15.45 - 16.25	Pengembangan dan Pengorganisasian Masyarakat	2	RY
SABTU	13.20 - 16.00	Surveilans Kesehatan Masyarakat	3	NRS
<b>TOTAL SKS</b>			<b>15</b>	



Medan, Agustus 2023  
Dekan

Prof. Dr. Mesiono, S.Ag M.Pd  
NIP. 197107272007011031

**JADWAL MATA KULIAH SEMESTER V (LIMA)**  
**PROGRAM STUDI ILMU KESEHATAN MASYARAKAT**  
**FAKULTAS KESEHATAN MASYARAKAT UIN SUMATERA UTARA MEDAN**  
**TAHUN 2023/2024**

HARI	JAM WIB	SEMESTER V/ KELAS-11/AR RAZI		
		MATA KULIAH	SKS	DOSEN
SENIN	14.00 - 15.40	Kepemimpinan Dan Berpikir Sistem Kesehatan Masyarakat	2	MP
	15.45 - 16.25	Pembiayaan dan Penganggaran Kesehatan	2	MEL
SELASA	14.00 - 15.40	Pengembangan dan Pengorganisasian Masyarakat	2	AN
	15.45 - 16.25	Epidemiologi Penyakit Menular	2	NBS
RABU	14.00 - 15.40	Manajemen Data	2	SA
	15.45 - 16.25	Ekonomi Kesehatan	2	SHP
SABTU	10.45 - 13.15	Surveilans Kesehatan Masyarakat	3	NAS
<b>TOTAL SKS</b>			15	

KODE DOSEN

SA : Syafran Arrazi, SKM, M.K.M  
SHP : Sri Hajjah Purba, SKM, MKM  
AN : Atiq Nadia, M.KM  
MP : Mega Pertiwi, SKM., M.K.M  
MEL : Marlina Elfa Lubis, SKM., M.Kes  
NAS : Nur Aini Sitorus, M.Kes  
NBS : Nurhazidah Br Said. SKM, MKM



Medan, Agustus 2023  
Dekan

Prof. Dr. Mesiono, S.Ag M.Pd  
NIP. 197107272007011031



**JADWAL MATA KULIAH SEMESTER V (LIMA)**  
**PROGRAM STUDI ILMU KESEHATAN MASYARAKAT**  
**FAKULTAS KESEHATAN MASYARAKAT UIN SUMATERA UTARA MEDAN**  
**TAHUN 2023/2024**

HARI	JAM WIB	SEMESTER V/ KELAS - AKK/A/HL BLUM		
		MATA KULIAH	SKS	DOSEN
KAMIS	14.00 - 15.40	Analisis Kebijakan Pelayanan Kesehatan	2	DA
	15.45 - 16.25	Manajemen Mutu Pelayanan Kesehatan	2	FBA
JUMAT	14.00 - 15.40	Kewirausahaan	1	SH
	15.45 - 16.25	Manajemen Sumber Daya Manusia	2	RHS
<b>TOTAL SKS</b>			7	

HARI	JAM WIB	SEMESTER V/ KELAS - AKK/B/HIPPOKRATES		
		MATA KULIAH	SKS	DOSEN
KAMIS	14.00 - 15.40	Manajemen Mutu Pelayanan Kesehatan	2	SHP
	15.45 - 16.25	Analisis Kebijakan Pelayanan Kesehatan	2	DA
JUMAT	14.00 - 15.40	Manajemen Sumber Daya Manusia	2	IDH
	15.45 - 16.25	Kewirausahaan	1	SH
<b>TOTAL SKS</b>			7	

KODE DOSEN

DA : Dewi Agustina, S.Kep, NeRPS, M.Kes  
SH : Siska Hasibuan, M.Si  
IDH : Indah Doanita Hasibuan, SKM, M.Kes  
RHS : Rapotan Hasibuan, SKM, M.Kes  
FBA : Febri Aini, SKM, MKM  
SHP : Sri Hajjah Purba, SKM, MKM



Medan, Agustus 2023  
Dekan

Prof. Dr. Mesiono, S.Ag M.Pd  
NIP. 197107272007011031

**JADWAL MATA KULIAH SEMESTER V (LIMA)**  
**PROGRAM STUDI ILMU KESEHATAN MASYARAKAT**  
**FAKULTAS KESEHATAN MASYARAKAT UIN SUMATERA UTARA MEDAN**  
**TAHUN 2023/2024**

HARI	JAM WIB	SEMESTER V/ KELAS - K3/A/IBNU RUSYD		
		MATA KULIAH	SKS	DOSEN
KAMIS	14.00 - 15.40	Keselamatan Kerja	2	ADA
	15.45 - 16.25	Promosi K3	2	ZA
JUMAT	14.00 - 15.40	Kewirausahaan	1	SS
	15.45 - 16.25	Kesehatan Kerja	2	TNU
<b>TOTAL SKS</b>			7	

HARI	JAM WIB	SEMESTER V/ KELAS - K3/B/LOWRENCE GREEN		
		MATA KULIAH	SKS	DOSEN
KAMIS	14.00 - 15.40	Promosi K3	2	ZA
	15.45 - 16.25	Keselamatan Kerja	2	ADA
JUMAT	14.00 - 15.40	Kesehatan Kerja	2	TNU
	15.45 - 16.25	Kewirausahaan	1	SS
<b>TOTAL SKS</b>			7	

HARI	JAM WIB	SEMESTER V/ KELAS - K3/C/ IBNU SINA		
		MATA KULIAH	SKS	DOSEN
KAMIS	14.00 - 15.40	Kewirausahaan	1	SS
	15.45 - 16.25	Kesehatan Kerja	2	TNU
JUMAT	14.00 - 15.40	Keselamatan Kerja	2	ADA
	15.45 - 16.25	Promosi K3	2	NRS
<b>TOTAL SKS</b>			7	

HARI	JAM WIB	SEMESTER V/ KELAS - K3/D/IBNU AL NAFIS		
		MATA KULIAH	SKS	DOSEN
KAMIS	14.00 - 15.40	Kesehatan Kerja	2	TNU
	15.45 - 16.25	Kewirausahaan	1	
JUMAT	14.00 - 15.40	Promosi K3	2	ZA
	15.45 - 16.25	Keselamatan Kerja	2	ADA
<b>TOTAL SKS</b>			7	

HARI	JAM WIB	SEMESTER V/ KELAS - K3/E/LOIUS PASTEUR		
		MATA KULIAH	SKS	DOSEN
KAMIS	14.00 - 15.40	Keselamatan Kerja	2	RW
	15.45 - 16.25	Promosi K3	2	NRS
JUMAT	16.30 - 18.10	Kesehatan Kerja	2	TNU
	15.45 - 16.25	Kewirausahaan	1	RW
<b>TOTAL SKS</b>			7	

**KODE DOSEN**

TNU : Dr.Tri Niswati Utami, S.Pd, M.Kes  
 SS : Susilo Sudarman, M.Si  
 ADA : Adhy Dharma Adli, ST., M.Kes  
 ZA : Zuhrina Aidha, S.Kep, M.Kes  
 RW : Rahmi Wardani, SKM, MKM

Medan, Agustus 2023  
 Dekan



Prof. Dr. Mesiono, S.Ag M.Pd  
 NIP. 197107272007011031

**JADWAL MATA KULIAH SEMESTER V (LIMA)  
PROGRAM STUDI ILMU KESEHATAN MASYARAKAT  
FAKULTAS KESEHATAN MASYARAKAT UIN SUMATERA UTARA MEDAN  
TAHUN 2023/2024**

HARI	JAM WIB	SEMESTER V/ KELAS - KESLING/A/JABIR IBNU HAYYAN		
		MATA KULIAH	SKS	DOSEN
KAMIS	14.00 - 15.40	Kesehatan Lingkungan perumahan dan Pemukiman	2	YS
	15.45 - 16.25	Kewirausahaan	1	SH
JUMAT	14.00 - 15.40	Manajemen Penyakit Berbasis Lingkungan	2	YKA
	15.45 - 16.25	Pencemaran Lingkungan	2	MN
<b>TOTAL SKS</b>			7	

HARI	JAM WIB	SEMESTER V/ KELAS - KESLING/B/JOHNS HOPKINS		
		MATA KULIAH	SKS	DOSEN
KAMIS	14.00 - 15.40	Kewirausahaan	1	MD
	15.45 - 16.25	Kesehatan Lingkungan perumahan dan Pemukiman	2	YS
JUMAT	14.00 - 15.40	Pencemaran Lingkungan	2	IIP
	15.45 - 16.25	Manajemen Penyakit Berbasis Lingkungan	2	YKA
<b>TOTAL SKS</b>			7	

KODE DOSEN

SH : Siska Hasibuan, M.Si  
IIP : Ikhsan Ibrahim Pohan, SKM, M.Kes  
MN : Meutia Nanda, SKM, M.Kes  
YKA : Yulia Khairina Ashar, SKM, MKM  
YS : Yusdiah Sari, SKM., M.Kes



Medan, Agustus 2023  
Dekan

Prof. Dr. Mesiono, S.Ag M.Pd  
NIP. 197107272007011031

**JADWAL MATA KULIAH SEMESTER V (LIMA)  
PROGRAM STUDI ILMU KESEHATAN MASYARAKAT  
TAHUN 2023/2024**

HARI	JAM WIB	SEMESTER V/ KELAS - GIZI/A/RUFAYDAH AL ASLAMIYYAH		
		MATA KULIAH	SKS	DOSEN
KAMIS	14.00 - 15.40	Kewirausahaan	1	MD
	15.45 - 16.25	Penilaian Status Gizi	2	RA
JUMAT	14.00 - 15.40	Gizi Daur Hidup	2	RS
	15.45 - 16.25	Pengawasan dan Keamanan Pangan	2	RS
<b>TOTAL SKS</b>			7	

HARI	JAM WIB	SEMESTER V/ KELAS - PKIP/AR RAZI		
		MATA KULIAH	SKS	DOSEN
KAMIS	14.00 - 15.40	Advokasi Dalam Promosi Kesehatan	2	RAH
	15.45 - 16.25	Teknologi Pengembangan Media	2	PAS
JUMAT	14.00 - 15.40	Kewirausahaan	1	MD
	15.45 - 16.25	Kemitraan Dalam Promosi Kesehatan	2	ZA
<b>TOTAL SKS</b>			7	

HARI	JAM WIB	SEMESTER V/ KELAS - EPIDEMIOLOGI/AL FARABI		
		MATA KULIAH	SKS	DOSEN
KAMIS	14.00 - 15.40	Program Pemberantasan Penyakit Tidak Menular	2	NIS
	15.45 - 16.25	Metode Survey Cepat	2	ZI
JUMAT	14.00 - 15.40	Program Pemberantasan Penyakit Menular	2	SU
	15.45 - 16.25	Kewirausahaan	1	MD
<b>TOTAL SKS</b>			7	

**KODE DOSEN**

SS : Susilo Sudarman, M.Si  
 RA : Romiza Arika, S.Tr.Gz., M.Gz  
 RS : Rani Suraya, S.K.M., M.K.M  
 SU : Suryani, SKM., M.K.M  
 SH : Siska Hasibuan, M.Si  
 MS : Murni Sari, SKM., M.K.M  
 ZI : Zata Ismah, SKM, M.K.M  
 RAH : Reni Agustina H, SST, M.Kes  
 ZA : Zuhrina Aidha, S.Kep, M.Kes  
 PAS : Putra Apriadi Siregar, SKM, M.Kes  
 MD : Muhammad Danil, S.Sos. I, M.Pd



Medan, Agustus 2023  
 Dekan

Prof. Dr. Mesiono, S.Ag M.Pd  
 NIP. 197107272007011031

**JADWAL MATA KULIAH SEMESTER VII (TUJUH)**  
**PROGRAM STUDI ILMU KESEHATAN MASYARAKAT**  
**FAKULTAS KESEHATAN MASYARAKAT UIN SUMATERA UTARA MEDAN**  
**TAHUN 2023/2024**

HARI	JAM WIB	SEMESTER VII/ KELAS - AKK/A/L1.CR.01/HL BLUM		
		MATA KULIAH	SKS	DOSEN
SENIN	16.30 - 17.20	ISU Muktahir dan Seminar AKK	1	RHS
	17.25 - 19.05	MANAJEMEN PERBEKALAN KESEHATAN	2	DA
SELASA	16.30 - 18.10	METODE PENELITIAN ADMINISTRASI DAN KEBIJAKAN	2	FPG
<b>TOTAL SKS</b>			5	

HARI	JAM WIB	SEMESTER VII/ KELAS -AKK/B/HIPPOKRATES		
		MATA KULIAH	SKS	DOSEN
SENIN	16.30 - 18.10	MANAJEMEN PERBEKALAN KESEHATAN	2	LR
	18.15 - 19.05	ISU Muktahir dan Seminar AKK	1	RHS
SELASA	16.30 - 18.10	METODE PENELITIAN ADMINISTRASI DAN KEBIJAKAN	2	SI
<b>TOTAL SKS</b>			5	

KODE DOSEN

RHS : Rapotan Hasibuan, SKM, M.Kes  
 FPG : Fitriani P Gurning, SKM, M.Kes  
 DA : Dewi Agustina, S.Kep, Ns, M.Kes  
 LR : Layla Rizki Andayani Putri Tambunan, M.K.M  
 SI : Dr.Susilawati, SKM, M.Kes



Medan, Agustus 2023  
 Dekan

Prof. Dr. Mesiono, S.Ag M.Pd  
 NIP. 197107272007011031

**JADWAL MATA KULIAH SEMESTER VII (TUJUH)  
PROGRAM STUDI ILMU KESEHATAN MASYARAKAT  
FAKULTAS KESEHATAN MASYARAKAT UIN SUMATERA UTARA MEDAN  
TAHUN 2023/2024**

HARI	JAM WIB	SEMESTER VII/ KELAS - K3/A/IBNU RUSYD		
		MATA KULIAH	SKS	DOSEN
SENIN	16.30 - 18.10	GIZI PRODUKTIVITAS KERJA	2	NUT
	18.15 - 19.05	PRAKTIKUM KESELAMATAN DAN KESEHATAN KERJA	1	SND
SELASA	16.30 - 18.10	EPIDEMIOLOGI KESELAMATAN DAN KESEHATAN KERJA	2	NIS
<b>TOTAL SKS</b>			5	
HARI	JAM WIB	SEMESTER VII/ KELAS - K3/C/IBNU SINA		
		MATA KULIAH	SKS	DOSEN
SENIN	16.30 - 18.10	EPIDEMIOLOGI KESELAMATAN DAN KESEHATAN KERJA	2	NIS
	18.15 - 19.05	PRAKTIKUM KESELAMATAN DAN KESEHATAN KERJA	1	ADA
SELASA	16.30 - 18.10	GIZI PRODUKTIVITAS KERJA	2	TNU
<b>TOTAL SKS</b>			5	

HARI	JAM WIB	SEMESTER VII/ KELAS - K3/B/LOWRENCE GREEN		
		MATA KULIAH	SKS	DOSEN
SENIN	16.30 - 17.20	PRAKTIKUM KESELAMATAN DAN KESEHATAN KERJA	1	SND
	17.25 - 19.05	EPIDEMIOLOGI KESELAMATAN DAN KESEHATAN KERJA	2	NIS
SELASA	16.30 - 18.10	GIZI PRODUKTIVITAS KERJA	2	PSF
<b>TOTAL SKS</b>			5	

**KODE DOSEN**

NUT : Nadya Ulfa Tanjung,SKM,M.K.M  
TNU : Dr. Tri Niswati Utami, S.Pd, M.Kes  
NIS : Nila Sari SKM, M.Kes  
SND : Siti Nurmala Dewi, M.KKK  
ADA : Adhy Dharma Adli, ST., M.Kes  
PSF : Petti Siti Fatimah, SKM, M.Kes



Medan, Agustus 2023  
Dekan

Prof. Dr. Mesiono, S.Ag M.Pd  
NIP. 197107272007011031

**JADWAL MATA KULIAH SEMESTER VII (TUJUH)  
PROGRAM STUDI ILMU KESEHATAN MASYARAKAT  
FAKULTAS KESEHATAN MASYARAKAT UIN SUMATERA UTARA MEDAN  
TAHUN 2023/2024**

HARI	JAM WIB	SEMESTER VII/ KELAS - GIZI/A/IBNU AL NAFIS		
		MATA KULIAH	SKS	DOSEN
SENIN	16.30 - 17.20	Praktikum Gizi Kesehatan Masyarakat	1	PSF
	17.25 - 19.05	DIETETIK MASYARAKAT	2	NUT
SELASA	16.30 - 18.10	ISU MUTAKHIR DAN SEMINAR GIZI	2	EL
<b>TOTAL SKS</b>			5	

HARI	JAM WIB	SEMESTER VII/ KELAS - GIZI/B/LOIUS PASTEUR		
		MATA KULIAH	SKS	DOSEN
SENIN	16.30 - 18.10	DIETETIK MASYARAKAT	2	RA
	18.15 - 19.05	Praktikum Gizi Kesehatan Masyarakat	1	PSF
SELASA	16.30 - 18.10	ISU MUTAKHIR DAN SEMINAR GIZI	2	PSF
<b>TOTAL SKS</b>			5	

HARI	JAM WIB	SEMESTER VII/ KELAS - EPIDEMIOLOGI/A/JABIR IBNU HAYYAN		
		MATA KULIAH	SKS	DOSEN
SENIN	16.30 - 17.20	ISSU TERKINI EPIDEMIOLOGI	1	ZI
	17.25 - 19.05	EPIDEMIOLOGI KESELAMATAN DAN KESEHATAN KERJA	2	YS
SELASA	16.30 - 18.10	EPIDEMIOLOGI GIZI DAN SURVEILANS	2	ZI
<b>TOTAL SKS</b>			5	

HARI	JAM WIB	SEMESTER VII/ KELAS - PKIP/A/JOHNS HOPKINS		
		MATA KULIAH	SKS	DOSEN
SENIN	16.30 - 18.10	Indikator dan Pengukuran Promosi Kesehatan	2	ZA
	18.15 - 19.05	Perilaku Organisasi	1	FI
SELASA	16.30 - 18.10	Isu Mutakhir dan Seminar Program Kes. Masyarakat	2	PAS
<b>TOTAL SKS</b>			5	

**KODE DOSEN**

MS : Murni Sari, SKM., M.K.M  
 PSF : Petti siti Fatimah, SKM, M. Kes  
 EL : Eliska, SKM, M. Kes  
 ZA : Zuhrina Aidha, S. Kep, M. Kes  
 PAS : Putra Apriadi Siregar, SKM, M. Kes  
 ZI : Zata Ismah, SKM, M.K.M  
 FI : Fatma Indriani, M. Psi, Psikolog  
 NUT : Nadya Ulfa Tanjung, SKM, M.K.M  
 YS : Yusdiah Sari, SKM., M. Kes



Medan, Agustus 2023  
 Dekan

Prof. Dr. Mesiono, S.Ag M.Pd  
 NIP. 197107272007011031

**JADWAL MATA KULIAH SEMESTER VII (TUJUH)**  
**PROGRAM STUDI ILMU KESEHATAN MASYARAKAT**  
**FAKULTAS KESEHATAN MASYARAKAT UIN SUMATERA UTARA MEDAN**  
**TAHUN 2023/2024**

HARI	JAM WIB	SEMESTER VII/ KELAS - KESLING/A/10/RUFAYDAH AL ASLAMIYYAH		
		MATA KULIAH	SKS	DOSEN
SENIN	16.30 - 18.10	PROGRAM DAN EVALUASI KESEHATAN LINGKUNGAN	2	MN
	18.15 - 19.05	PRAKTIKUM KESEHATAN LINGKUNGAN	1	IIP
SELASA	16.30 - 18.10	MANAJEMEN PENGENDALIAN VEKTOR	2	MN
		<b>TOTAL SKS</b>	5	

HARI	JAM WIB	SEMESTER VII/ KELAS - KESLING/B/AR RAZI		
		MATA KULIAH	SKS	DOSEN
SENIN	16.30 - 17.20	PRAKTIKUM KESEHATAN LINGKUNGAN	1	IIP
	17.25 - 19.05	MANAJEMEN PENGENDALIAN VEKTOR	2	MN
SELASA	16.30 - 18.10	PROGRAM DAN EVALUASI KESEHATAN LINGKUNGAN	2	AN
		<b>TOTAL SKS</b>	5	

KODE DOSEN

MN : Meutia Nanda, SKM, M.Kes  
AN : Atiqa Nadia, M.KM  
IIP : Ikhsan Ibrahim Pohan, SKM, M.Kes



Medan, Agustus 2023  
Dekan

Prof. Dr. Mesiono, S.Ag M.Pd  
NIP. 197107272007011031



**JADWAL MATA KULIAH SEMESTER VII (TUJUH) LINTAS PEMINATAN  
PROGRAM STUDI ILMU KESEHATAN MASYARAKAT  
FAKULTAS KESEHATAN MASYARAKAT UIN SUMATERA UTARA MEDAN  
TAHUN 2023/2024**

HARI	JAM WIB	SEMESTER VII/ LINTAS PEMINATAN AKK/HL BLUM		
		MATA KULIAH	SKS	DOSEN
RABU	16.30 - 18.10	MANAJEMEN PERBEKALAN KESEHATAN	2	LR
<b>TOTAL SKS</b>			2	

HARI	JAM WIB	SEMESTER VII/ LINTAS PEMINATAN GIZI/HIPPOKRATES		
		MATA KULIAH	SKS	DOSEN
RABU	16.30 - 18.10	DIETETIK MASYARAKAT (C)	2	RA
<b>TOTAL SKS</b>			2	

KODE DOSEN

LR : Layla Rizki Andayani Putri Tambunan, M.K.M

RA : Romiza Arika, S.Tr.Gz., M.Gz



Medan, Agustus 2023  
Dekan

Prof. Dr. Mesiono, S.Ag M.Pd  
NIP. 197107272007011031

**JADWAL MATA KULIAH SEMESTER VII (TUJUH) LINTAS PEMINATAN  
PROGRAM STUDI ILMU KESEHATAN MASYARAKAT  
FAKULTAS KESEHATAN MASYARAKAT UIN SUMATERA UTARA MEDAN  
TAHUN 2023/2024**

HARI	JAM WIB	SEMESTER VII/ LINTAS PEMINATAN EPIDEMIOLOGI/IBNU RUSYD		
		MATA KULIAH	SKS	DOSEN
RABU	16.30 - 18.10	EPIDEMIOLOGI KESELAMATAN DAN KESEHATAN KERJA (B)	2	YS
KAMIS	16.30 - 18.10	EPIDEMIOLOGI KESELAMATAN DAN KESEHATAN KERJA (C)	2	YS
<b>TOTAL SKS</b>			4	

HARI	JAM WIB	SEMESTER VII/ LINTAS PEMINATAN K3/LOWRENCE GREEN		
		MATA KULIAH	SKS	DOSEN
RABU	16.30 - 18.10	GIZI PRODUKTIVITAS KERJA	2	TNU
<b>TOTAL SKS</b>			2	

KODE DOSEN

MS : Murni Sari, SKM., M.K.M  
 RA : Romiza Arika, S.Tr.Gz., M.Gz  
 TNU : Dr. Tri Niswati Utami, S.Pd, M.Kes  
 YS : Yusdiah Sari, SKM., M.Kes



Medan, Agustus 2023  
 Dekan

Prof. Dr. Mesiono, S.Ag M.Pd  
 NIP. 197107272007011031

JADWAL MATA KULIAH SEMESTER VII (TUJUH) LINTAS PEMINATAN  
PROGRAM STUDI ILMU KESEHATAN MASYARAKAT  
FAKULTAS KESEHATAN MASYARAKAT UIN SUMATERA UTARA MEDAN  
TAHUN 2023/2024

HARI	JAM WIB	SEMESTER VII/ LINTAS PEMINATAN KESLING/IBNU SINA		
		MATA KULIAH	SKS	DOSEN
RABU	16.30 - 18.10	PROGRAM DAN EVALUASI KESEHATAN LINGKUNGAN	2	MN
		TOTAL SKS	2	

KODE DOSEN

MN : Meutia Nanda,SKM,M.Kes



Medan, Agustus 2023  
Dekan

Prof. Dr. Miesiono, S.Ag M.Pd  
NIP. 197107272007011031

JADWAL MATA KULIAH SEMESTER VII (TUJUH) LINTAS PEMINATAN  
PROGRAM STUDI ILMU KESEHATAN MASYARAKAT  
FAKULTAS KESEHATAN MASYARAKAT UIN SUMATERA UTARA MEDAN  
TAHUN 2023/2024

HARI	JAM WIB	SEMESTER VII/ LINTAS PEMINATAN PKIP/IBNU AL NAFIS		
		MATA KULIAH	SKS	DOSEN
RABU	16.30 - 18.10	Indikator dan Pengukuran Promosi Kesehatan (B)	2	RY
KAMIS	16.30 - 18.10	Indikator dan Pengukuran Promosi Kesehatan (C)	2	RY
TOTAL SKS			4	

KODE DOSEN

RY : Restu Yuliani, M.Kes



Medan, Agustus 2023  
Dekan

Prof. Dr. Mesiono, S.Ag M.Pd  
NIP. 197107272007011031

**Jadwal Perkuliahan Semester Ganjil TA 2023-2024 Program Studi Gizi  
Fakultas Kesehatan Masyarakat Universitas Islam Negeri Sumatera Utara**

**Kelas A [classroom 13 Antonio Van Leeuwenhoek]**

No	Mata Kuliah	Jumlah SKS		Hari	Jam	Pengampu	Ruang
		Teori	Praktek				
1	Alquran dan Kesehatan	2	-	Senin	07.30-09.10	Imam El Islamy, M.Sos	CR 13
2	Hadits Kesehatan	2	-		09.15-10.55	Putra Wahyu Sanjaya, MH	CR 13
3	Ilmu Tauhid	2	-		11.00-12.40	Mujhirul Iman, M.Pd	CR 13
4	Bahasa Inggris	2	-	Selasa	07.30-09.10	Teguh Agustinu, S.Pd, M.Hum	CR 13
5	Bahasa Indonesia	2	-		09.15-10.55	Dr. Suasana Nikmat Ginting, MA	CR 13
6	Pancasila dan Kewarganegaraan	2	-		11.00-12.40	Dr. Irwansyah, MH	CR 13
7	Ilmu Bahan Makanan	2	-	Rabu	07.30-09.10	Romiza Arika, S.Tr.Gz, M.Gz	CR 13
8	Biomedik (Anatomi Fisiologi)	3	-		10.10-12.45	dr. Hilna Khairunnisa Shalihat, Sp.GK	CR 13
9	Wahdatul Ulum	2	-	Kamis	07.30-09.10	Dr. Asnil Aidah Ritonga, MA	CR 13
10	Pengantar Psikologi*	2	-		09.15-10.55	Fatma Indriani, M.Psi. Psikolog	CR 13

Medan, Agustus 2023  
Dekan



Prof. Dr. Mesiono, M.Pd.  
NIP 197107272007011031

**Jadwal Perkuliahan Semesterg Ganjil TA 2023-2024 Program Studi Gizi  
Fakultas Kesehatan Masyarakat Universitas Islam Negeri Sumatera Utara**

**Kelas B [classroom 14 Elizabeth Blackwell]**

No	Mata Kuliah	Jumlah SKS		Hari	Jam	Pengampu	Ruang
		Teori	Praktek				
1	Ilmu Tauhid	2	-	Senin	07.30-09.00	Mujhirul Iman, M.Pd	CR 14
2	Alquran dan Kesehatan	2	-		09.15-10.45	Imam El Islamy, M.Sos	CR 14
3	Hadits Kesehatan	2	-		11.00-12.30	Putra Wahyu Sanjaya, MH	CR 14
4	Pancasila dan Kewarganegaraan	2	-	Selasa	07.30-09.00	Dr. Irwansyah, MH	CR 14
5	Bahasa Inggris	2	-		09.15-10.45	Teguh Agustinu, S.Pd, M.Hum	CR 14
6	Bahasa Indonesia	2	-		11.00-12.30	Dr. Suasana Nikmat Ginting, MA	CR 14
7	Biomedik (Anatomi Fisiologi)	3	-	Rabu	07.30-10.00	Romiza Arika, S.Tr.Gz, M.Gz	CR 14
8	Ilmu Bahan Makanan	2	-		10.10-11.50	dr. Hilna Khairunnisa Shalihat, Sp.GK	CR 14
9	Pengantar Psikologi	2	-	Kamis	07.30-09.10	Saliano, M.Psi	CR 14
10	Wahdatul Ulum	2	-		09.15-10.55	Dr. Asnil Aidah Ritonga, MA	CR 14
	<b>Total</b>	<b>21</b>					



Medan, Agustus 2023  
Dekan

Prof. Dr. Mesiono, M.Pd.  
NIP 197107272007011031

**DENAH LANTAI I FAKULTAS KESEHATAN MASYARAKAT UIN SUMATERA UTARA MEDAN**

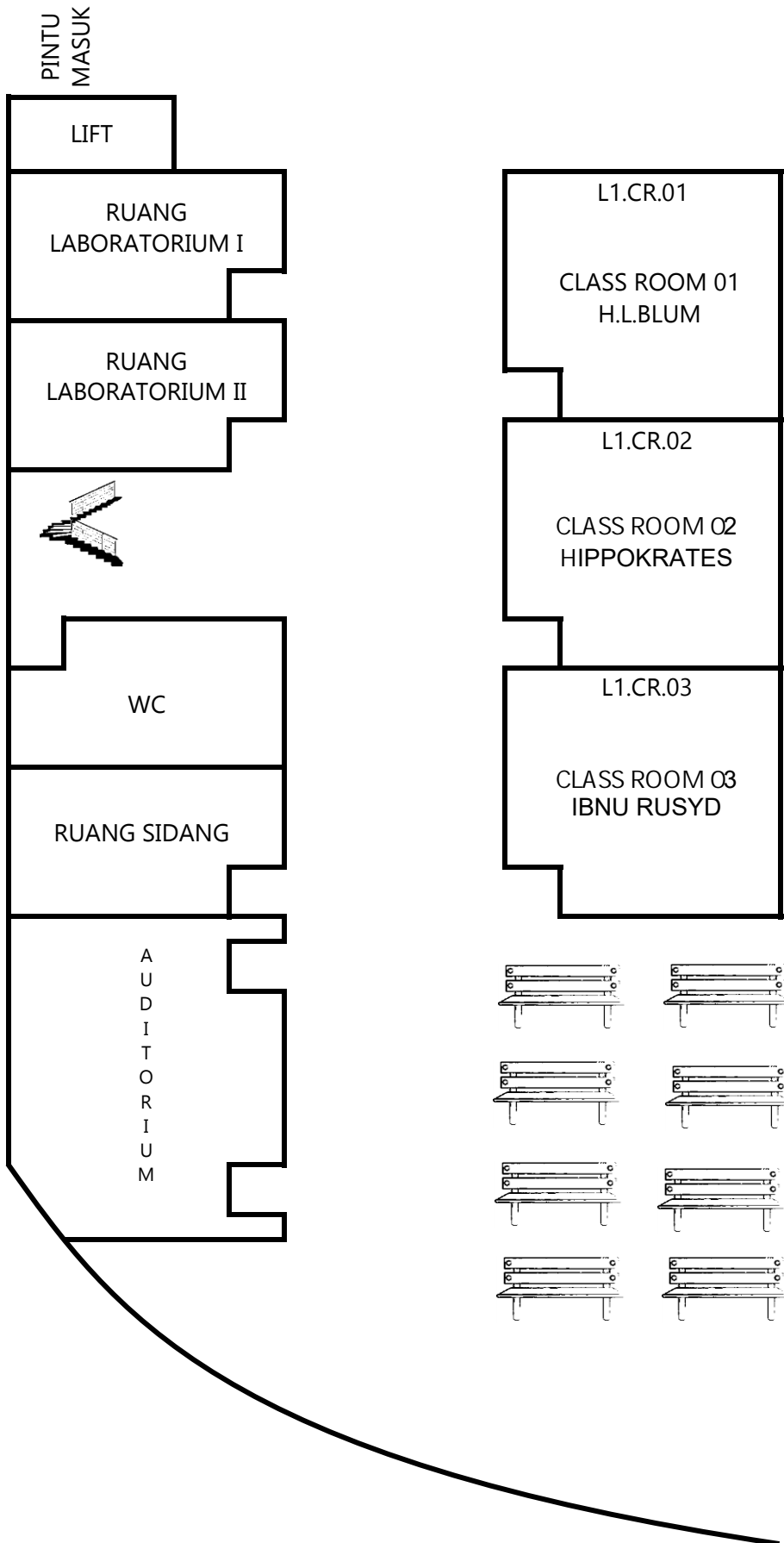

**DENAH LANTAI II FAKULTAS KESEHATAN MASYARAKAT UIN SUMATERA UTARA MEDAN**

**Lobby Lt. 2**

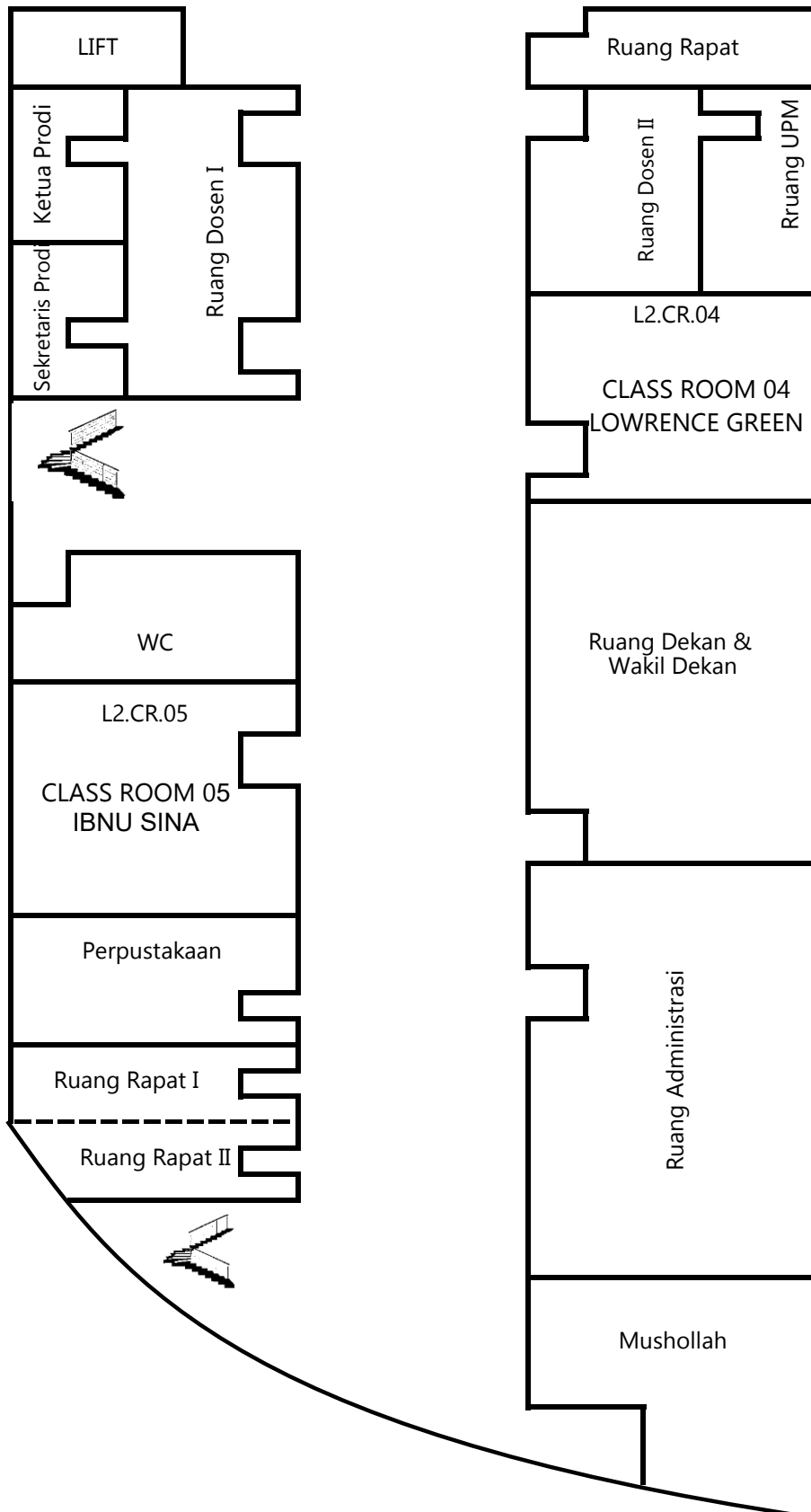



**DENAH LANTAI III FAKULTAS KESEHATAN MASYARAKAT UIN SUMATERA UTARA MEDAN**

**Lobby Lt. 3**

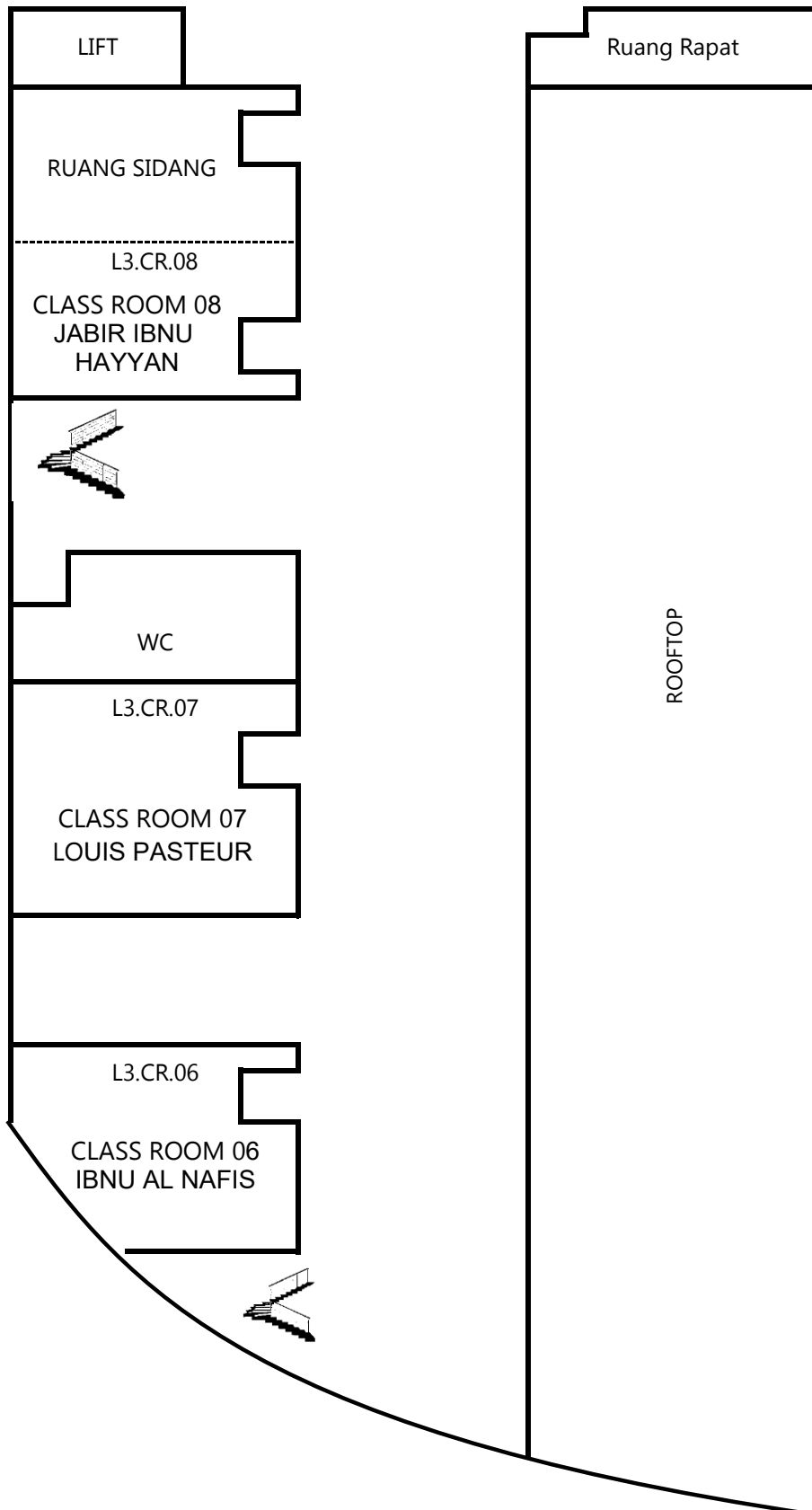

**DENAH LANTAI I FAKULTAS EKONOMI DAN BISNIS ISLAM UIN SUMATERA UTARA MEDAN**

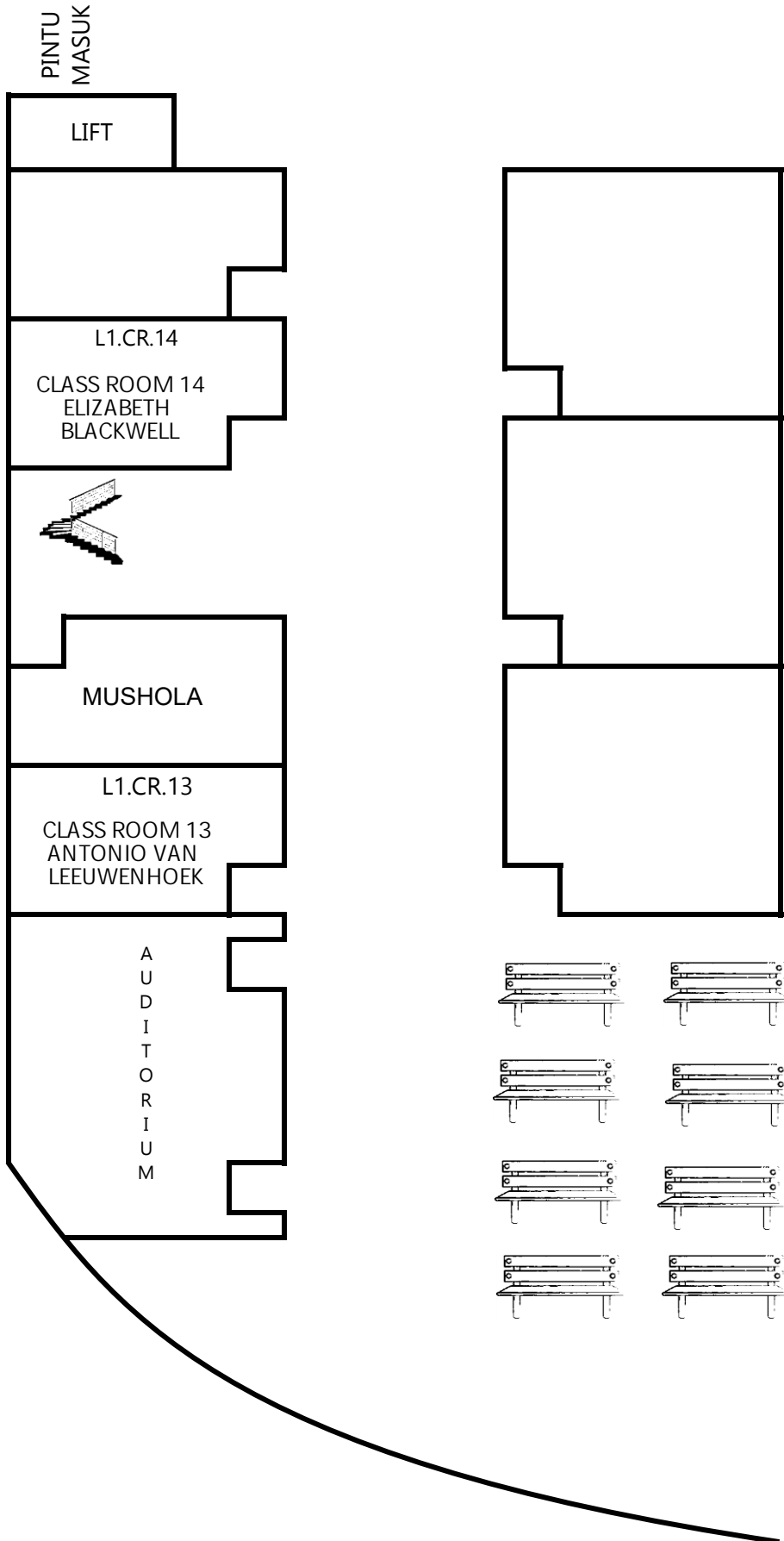

**DENAH LANTAI III FAKULTAS EKONOMI DAN BISNIS ISLAMU IAIN SUMATERA UTARA MEDAN**

**Lobby Lt. 3**

